CÂMARA DE
FORTALEZA

Gabinete do Vereador Luiz Sérgio

REQUERIMENTO N° - 5843/2025

REQUER O ENVIO DE OFÍCIO DE EXPEDIENTE À SECRETARIA EXECUTIVA REGIONAL VI, SOLICITANDO A IMPLANTAÇÃO DE UM ECOPONTO NA RUA DA COPAÍBA, BAIRRO JARDIM DAS OLIVEIRAS.

EXMO. SR. PRESIDENTE DA CÂMARA MUNICIPAL DE FORTALEZA

O **VEREADOR LUIZ SÉRGIO (PSB)**, no uso de sua atribuição regimental, vem, mui respeitosamente, à presença de V.Exª, requerer o envio de ofício de expediente à Secretaria Executiva Regional VI, solicitando a implantação de um Ecoponto na Rua da Copaíba, Bairro Jardim das Oliveiras.

Sem mais para o momento antecipamos protestos de mais elevada estima e consideração, bem como, nos colocamos ao seu inteiro dispor para qualquer esclarecimento que se faça necessário.

DEPTO. LEGISLATIVO DA CÂMARA MUNICIPAL DE FORTALEZA, DE JUNHO DE 2025.

LUIZ SÉRGIO
VEREADOR- PSB

CÂMARA DE
FORTALEZA

Gabinete do Vereador Luiz Sérgio

LOCALIZAÇÃO

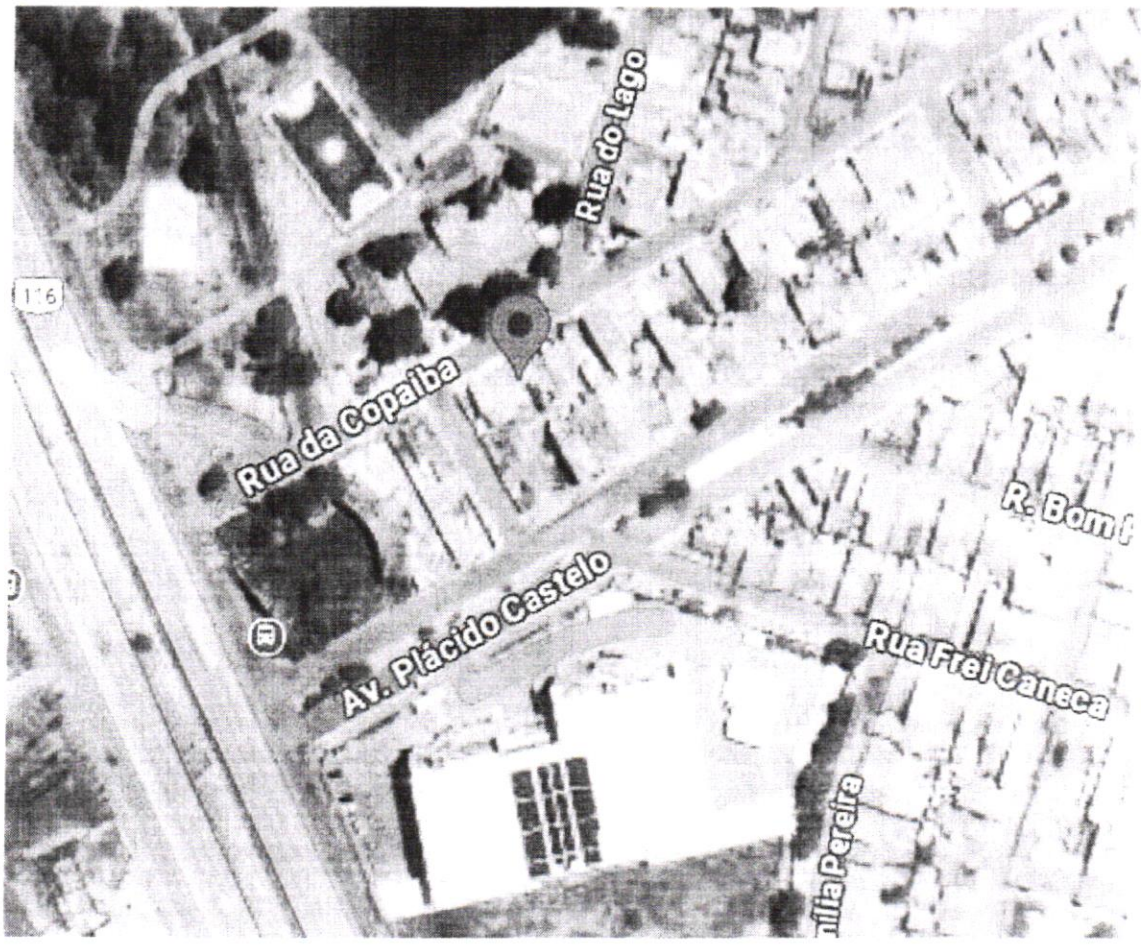

LUIZ SÉRGIO
VEREADOR- PSB

Assinaturas Digitais

Registrado por LUIZ SÉRGIO SANTOS em 11 de junho de 2025 às 08:35

Para conferir o documento assinado digitalmente, acesse o endereço eletrônico abaixo:

https://api.cmfor360.fortaleza.ce.leg.br/public/ged/documentos/2025/06/1749652570259_d58e4da3-feab-4c7d-ac55-7f73f9f3f2b0.pdf

Documento assinado por

LUIZ SÉRGIO SANTOS

Requerimento

Nº do Protocolo: 2025061136000081

Nº SAPL: 5843/2025

Registrado por LUIZ SÉRGIO SANTOS em 11 de junho de 2025 às 08:35

Para conferir o documento assinado digitalmente, acesse o endereço eletrônico abaixo:

https://api.cmfor360.fortaleza.ce.leg.br/public/ged/documentos/2025/06/1749652570259_d58e4da3-feab-4c7d-ac55-7f73f9f3f2b0.pdf

Autores:

LUIZ SÉRGIO SANTOS

CÂMARA DE
FORTALEZA

RECIBO DE MATÉRIA

Sistema de Recibo de Matéria

Protocolo Nº: 2025061136000081

Número SAPL: 5843/2025

Tipo de Matéria: Requerimento

Ementa: REQUER O ENVIO DE OFÍCIO DE EXPEDIENTE À SECRETARIA EXECUTIVA REGIONAL VI, SOLICITANDO A IMPLANTAÇÃO DE UM ECOPONTO NA RUA DA COPAÍBA, BAIRRO JARDIM DAS OLIVEIRAS.

Data Hora 11/06/2025 - 11:35

Registrado por: LUIZ SÉRGIO SANTOS

Protocolado por: LUIZ SÉRGIO SANTOS

Autores da Matéria:

LUIZ SÉRGIO SANTOS