INDICAÇÃO

Excelentíssimo Senhor
Vereador **GENILSON COSTA E SILVA**
Presidente da Câmara Municipal de Boa Vista/RR.

A Vereadora que esta subscreve, com fulcro nos termos do artigo 110, inciso IX do Regimento Interno desta Casa Legislativa, solicita ao Excelentíssimo Senhor Prefeito de Boa Vista/RR, **ARTHUR HENRIQUE BRANDÃO MACHADO**, o atendimento da seguinte indicação:

"QUE A PREFEITURA MUNICIPAL DE BOA VISTA, POR MEIO DO SETOR COMPETENTE RESPECTIVO, PROCEDA COM A CONSTRUÇÃO DE REDE DE ESGOTO E PLUVIAL, RECAPEAMENTO ASFÁLTICO (TAPA BURACO), CONSTRUÇÃO DE CALÇAMENTO E INSTALAÇÃO DE SINALIZAÇÃO DE TRÂNSITO (HORIZONTAL E VERTICAL), NA AVENIDA RIO SÃO FRANCISCO, NO BAIRRO BELA VISTA, BOA VISTA/RR."

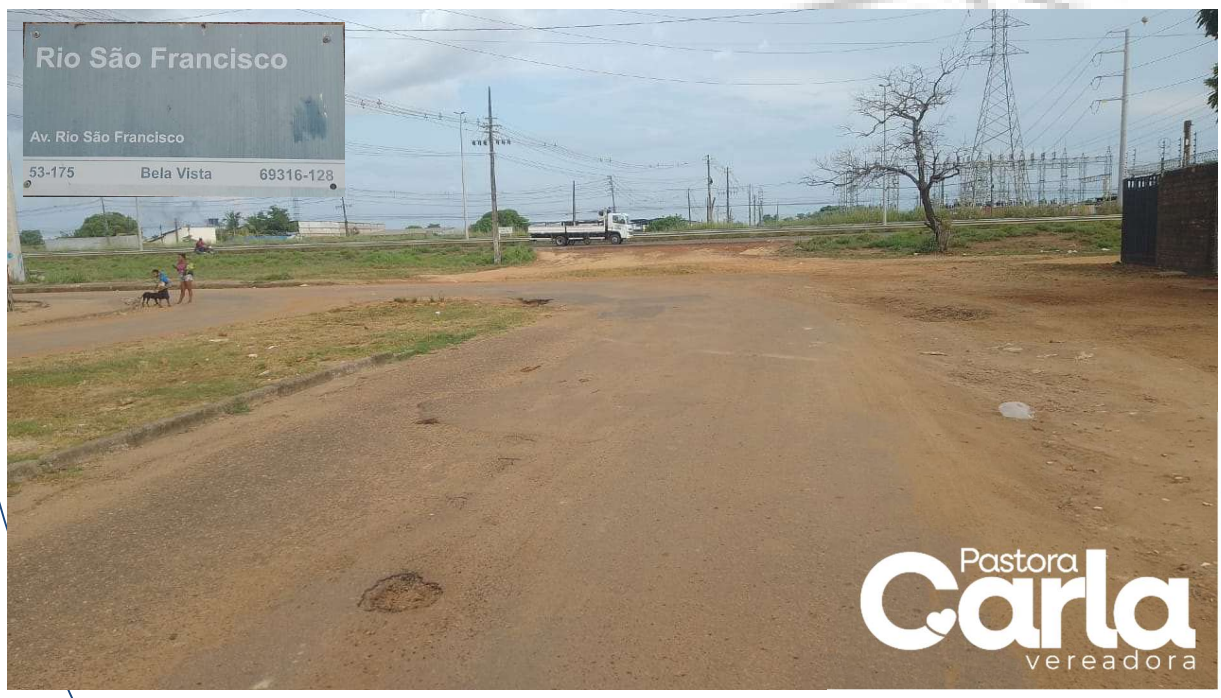

JUSTIFICATIVA

Faz-se necessária a presente indicação, tendo em vista o pleito apresentado por moradores da região em que se localiza o referido logradouro, bem como para melhor qualidade de vida de todos, transeuntes e motoristas, tendo em vista que a sinalização viária, o recapeamento asfáltico e a construção de calçamento implicam na melhoria para todos que utilizam a mencionada via pública.

Também é de suma importância a construção da rede de esgoto e pluvial. A ausência desse tipo de infraestrutura compromete diretamente a saúde pública, o meio ambiente e a qualidade de vida dos moradores. Sem rede de esgoto e pluvial, o descarte inadequado de dejetos contamina o solo e favorece doenças como dengue, Chikungunya (CHIKV), Zika Vírus, Malária, etc., enquanto a falta de drenagem causa alagamentos, prejuízos e dificulta a mobilidade.

Diante do exposto, reitero a necessidade da adoção de medidas urgentes por parte do Poder Executivo, tais como a construção de rede de esgoto e pluvial, recapeamento asfáltico (tapa buraco), construção de calçamento e instalação de sinalização de trânsito (horizontal e vertical), sempre visando garantir melhores condições de qualidade de vida e segurança para os munícipes.

Boa Vista/RR, 08 de outubro de 2025.

CARLA DEMETRIO MARTINS MATOS MESSIAS:51804344249

Assinado de forma digital por CARLA DEMETRIO MARTINS MATOS MESSIAS:51804344249
Dados: 2025.10.08 10:20:55 -03'00'

Pra. CARLA MESSIAS
Vereadora