CÂMARA MUNICIPAL DE RIO BRANCO – ACRE
Gabinete Vereador Moacir Júnior

INDICAÇÃO ___/2025

Indica a realização de serviço de pavimentação asfáltica à Travessa Fortaleza do Abunã, Loteamento Praia do Amapá, Bairro Taquari.

Senhor Presidente,

À luz do Regimento Interno desta Casa, apresento indicação ao Senhor Prefeito do Município de Rio Branco, a qual requeiro que seja remetida àquele Digno Poder para regular tramitação e apreciação.

Local da melhoria: Travessa Fortaleza do Abunã, Loteamento Praia do Amapá, Bairro Taquari, nas proximidades do nº 436.

Objeto da melhoria: Pavimentação asfáltica da via pública.

Justificativa: Se trata de via pública do referido bairro, sendo frequentemente utilizada por moradores e serviços de transporte local.

O serviço de pavimentação asfáltica é essencial para a manutenção das vias públicas, garantindo a segurança de motoristas, ciclistas e pedestres. Buracos nas ruas podem causar acidentes e danos aos veículos, além de prejudicar o tráfego da região. Intervenções rápidas evitam que os buracos se agravem, economizando recursos públicos e melhorando a qualidade de vida da população.

Com intuito de enriquecer a presente indicação, segue anexo relatório fotográfico.

É a indicação que apresento e exclamo ao acatamento de Vossa Excelência.

Rio Branco, 20 de março de 2025.

MOACIR PEREIRA DOS SANTOS JÚNIOR
Vereador

MUNICÍPIO DE RIO BRANCO
ESTADO DO ACRE

CÂMARA MUNICIPAL DE RIO BRANCO – ACRE
Gabinete Vereador Moacir Júnior

RELATÓRIO FOTOGRÁFICO





MUNICÍPIO DE RIO BRANCO
ESTADO DO ACRE

CÂMARA MUNICIPAL DE RIO BRANCO – ACRE
Gabinete Vereador Moacir Júnior





Rio Branco, 20 de março de 2025.

MOACIR PEREIRA DOS SANTOS JÚNIOR
Vereador

MUNICÍPIO DE RIO BRANCO
ESTADO DO ACRE

CÂMARA MUNICIPAL DE RIO BRANCO – ACRE
Gabinete Vereador Moacir Júnior

INDICAÇÃO ___/2025

Indica limpeza de lixo a ser realizada à Travessa do Judia, Igarapé do Almoço.

Senhor Presidente,

À luz do Regimento Interno desta Casa, apresento indicação ao Senhor Prefeito do Município de Rio Branco, a qual requeiro que seja remetida àquele Digno Poder para regular tramitação e apreciação.

Local da melhoria: Travessa do Judia, Igarapé do Almoço.

Objeto da melhoria: Limpeza de Lixo.

Justificativa: Trata-se de lixo acumulado em igarapé, sendo de suma importância a limpeza para preservação da saúde pública, da segurança da comunidade e do meio ambiente. O acúmulo de resíduos pode resultar em diversos problemas, como proliferação de pragas e doenças, obstrução de vias públicas, contaminação do solo e de fontes hídricas, além de prejudicar a estética e a qualidade de vida da população.

A realização da limpeza regular contribui para evitar esses impactos negativos e promove um ambiente mais saudável e sustentável. Além disso, ações de limpeza reforçam o compromisso com o bem-estar social e o cuidado com os recursos naturais, alinhando-se às diretrizes de saúde pública e de preservação ambiental.

Com intuito de enriquecer a presente indicação, segue anexo relatório fotográfico.

É a indicação que apresento e exclamo ao acatamento de Vossa Excelência.

Rio Branco, 20 de março de 2025.

MOACIR PEREIRA DOS SANTOS JÚNIOR
Vereador

MUNICÍPIO DE RIO BRANCO
ESTADO DO ACRE

CÂMARA MUNICIPAL DE RIO BRANCO – ACRE
Gabinete Vereador Moacir Júnior

RELATÓRIO FOTOGRÁFICO

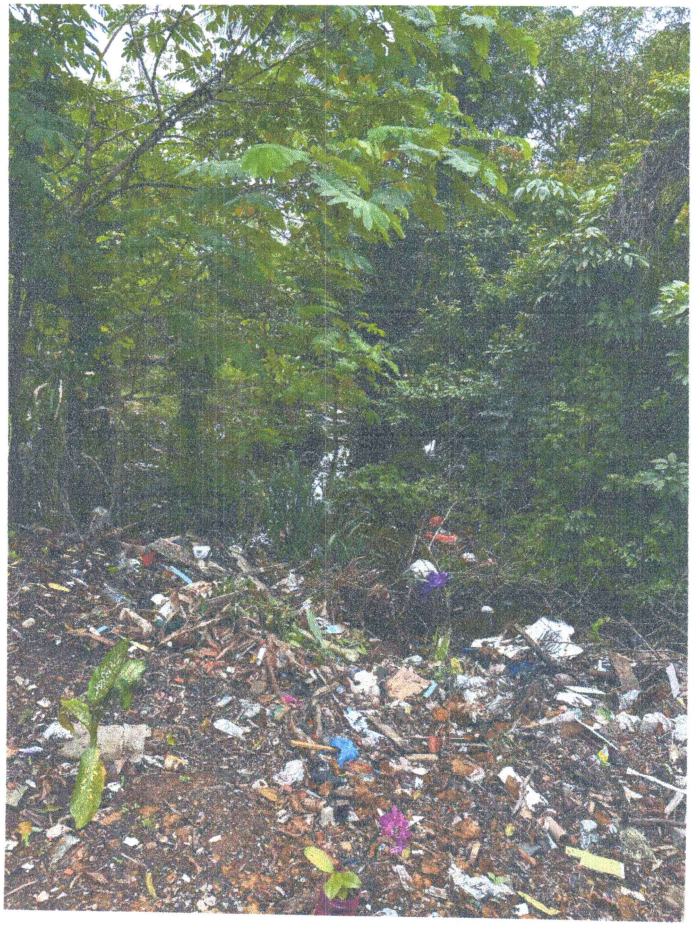

Rio Branco, 20 de março de 2025.

MOACIR PEREIRA DOS SANTOS JÚNIOR
Vereador