Câmara Municipal de Birigüi

Estado de São Paulo

REQUERIMENTO Nº 344/18

****

REITERA REQUISIÇÃO DE INFORMAÇÕES SOBRE ILUMINAÇÃO DO VIADUTO (PONTE TORTA) DA AVENIDA NELSON CALIXTO – PRÓXIMO A RUA SAULO WESLEY – BAIRRO NOVO PARQUE SÃO VICENTE.

Senhor Presidente:

Respeitadas as formalidades de estilo, ouvido o Plenário, REQUEREMOS a Vossa Excelência se digne oficiar ao Senhor Prefeito Municipal, a reiteração da requisição de informações sobre iluminação do VIADUTO (ponte torta) da Avenida Nelson Calixto, próximo a Rua Saulo Wesley, no Bairro Novo Parque São Vicente, reportando-se o executivo aos seguintes quesitos:

1 – Em 19/09/2017 protocolamos nessa casa um requerimento que recebeu o número 362/2017, para sabermos a respeito da iluminação do citado trecho. A resposta veio através de Memorando 0142/2017 cujo texto menciona que as ruas que dão acesso ao viaduto estão iluminadas. Novamente a população que reside e transita no local nos procurou e informou que na saída da Avenida sentido centro, e na subida e descida do viaduto não existe iluminação. Mais uma vez perguntamos: Por que não existe iluminação no local ?

2 – Existe projeto para a iluminação do trecho em questão ?

3 – Em caso afirmativo, quando será providenciada a iluminação ?

Agradecemos e aguardamos vosso pronunciamento.

Câmara Municipal de Birigüi,
Em 15 de outubro de 2018.

CARLA CRISTINA BIANCHI,
VEREADORA

Câmara Municipal de Birigüi - SP
PROTOCOLO GERAL 2813/2018
Data: 16/10/2018 - Horário: 10:46
Legislativo - REQ 344/2018



Carla Bianchi
9/10/2018 às 20:56

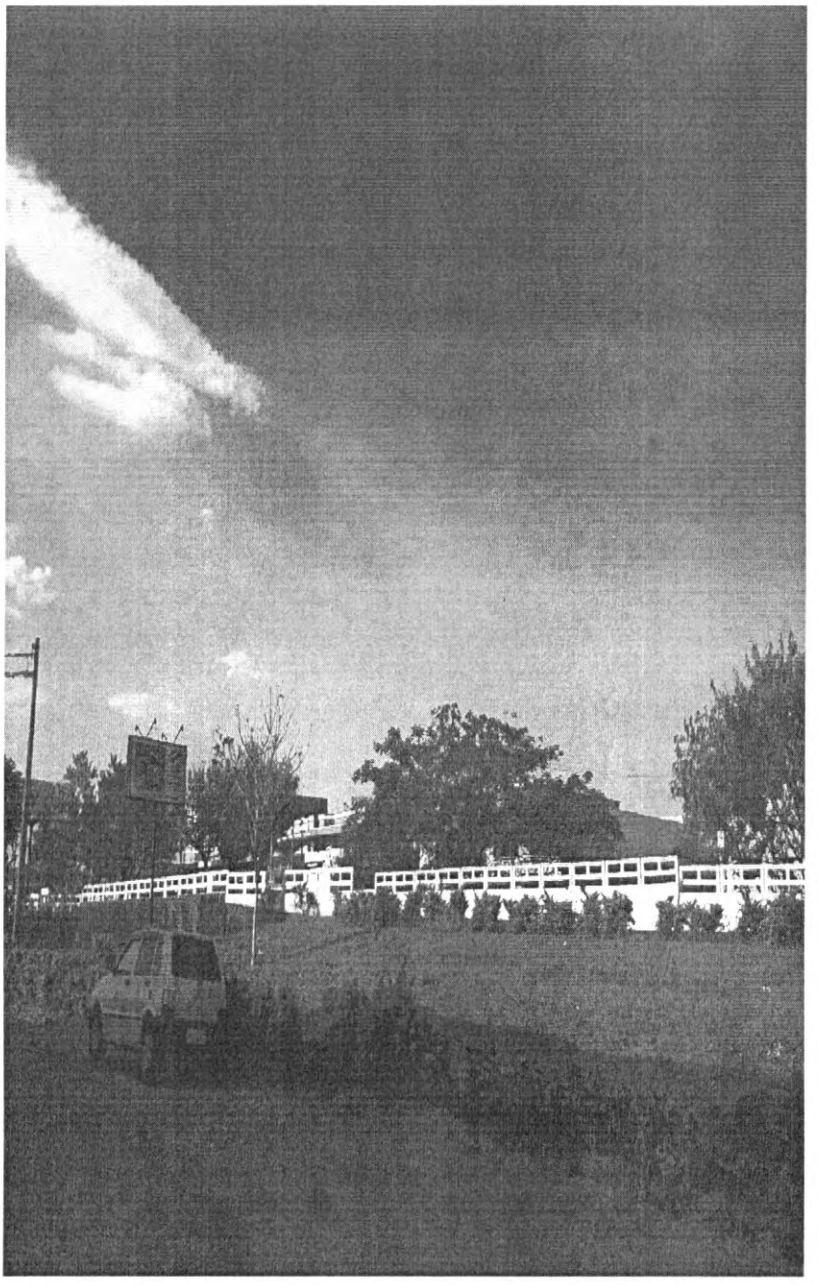



Carla Bianchi
9/10/2018 às 20:56

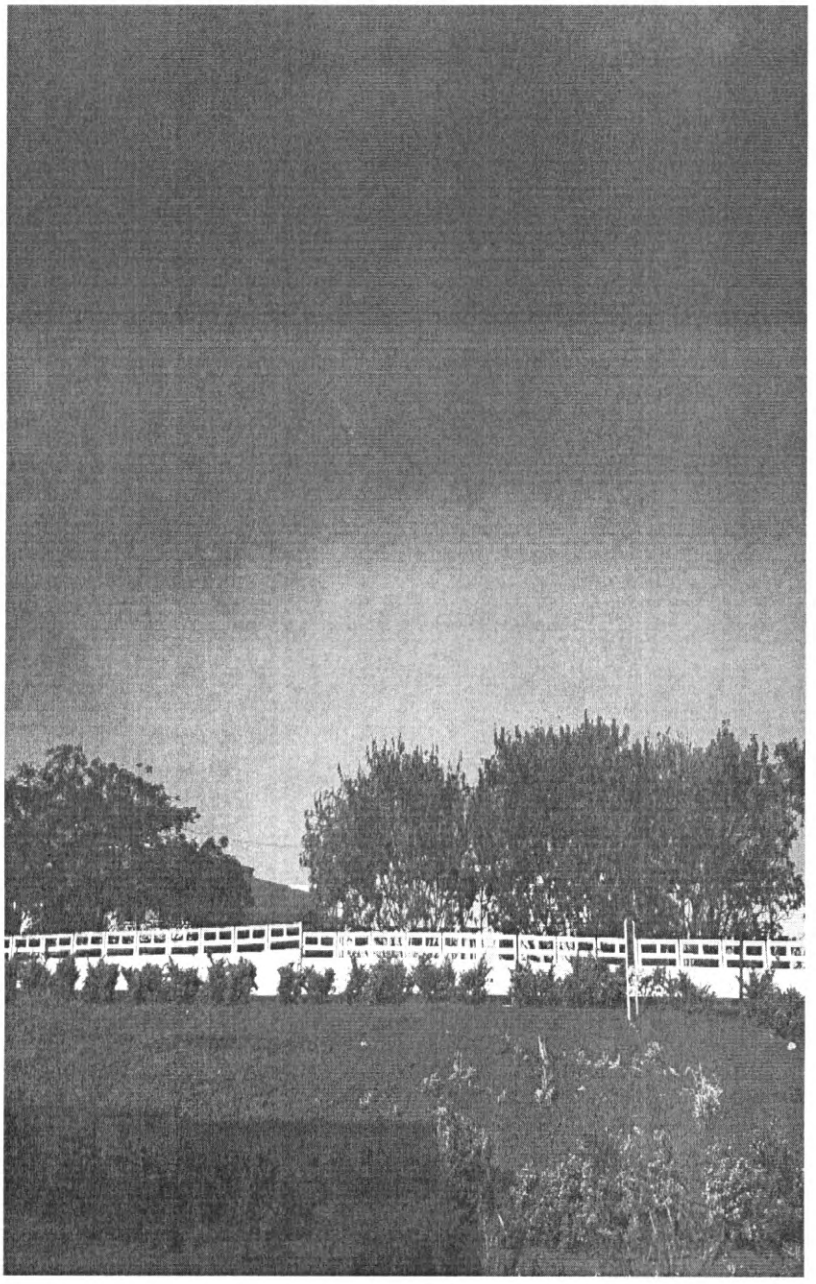

Carla Bianchi
9/10/2018 às 20:56

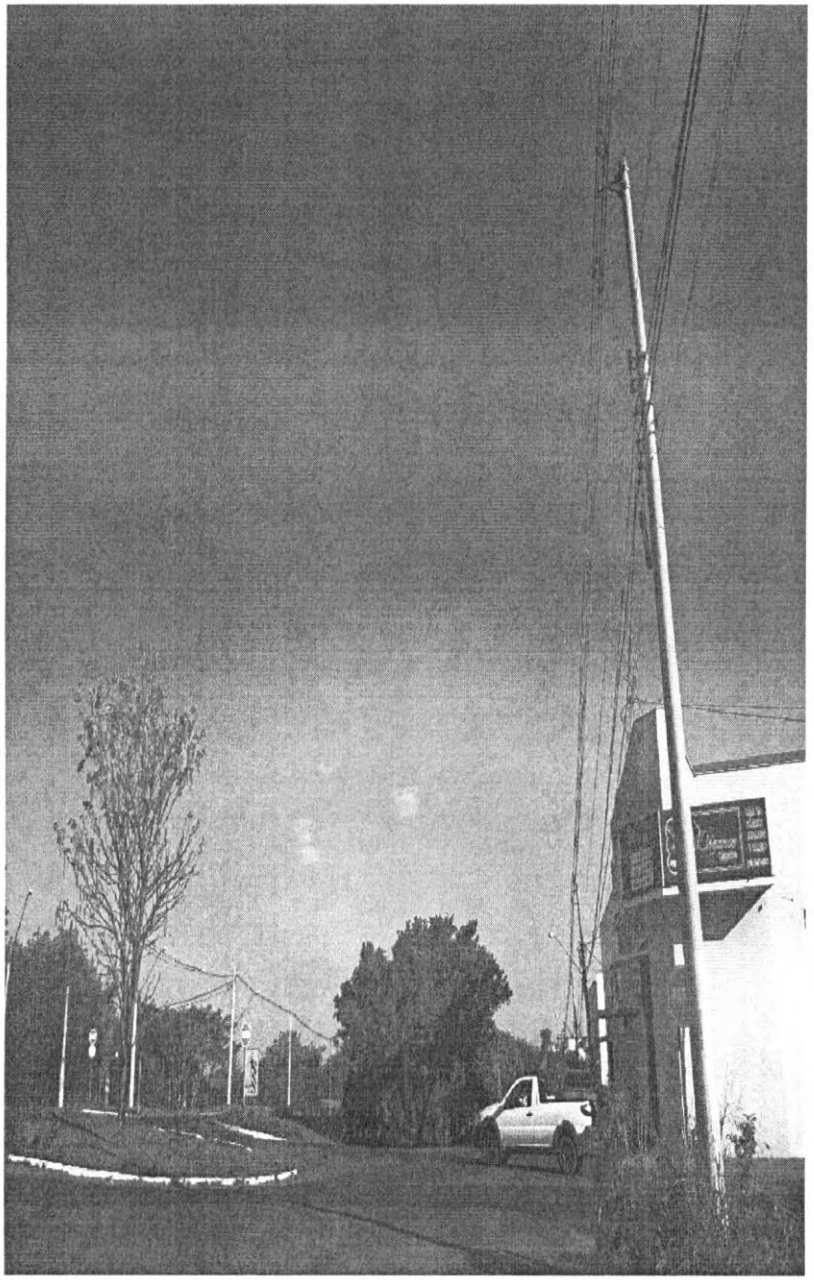

Câmara Municipal de Birigüi

Estado de São Paulo

REQUERIMENTO Nº 362/17

***

Prefeitura Municipal de Birigui

ESTADO DE SÃO PAULO

GABINETE DO PREFEITO

CNPJ 46 151 718/0001-80

OFÍCIO Nº 1201/2017 em 23 de outubro de 2017

ASSUNTO: Ref/ Requerimento nº 362/2017

Excelentíssimo Senhor Presidente,

Acusamos o recebimento do Ofício nº 657/2017, de Vossa Excelência, encaminhando cópia do REQUERIMENTO Nº 362/2017, de autoria da Vereadora Carla Cristina Bianchi. Referida propositura requisita informações sobre iluminação de viaduto, segundo quesitos nela formulados.

Em resposta, anexamos cópia do Memorando - 0142/2017 do Chefe da Seção de Manutenção Elétrica.

No ensejo, renovamos a Vossa Excelência os protestos de estima e distinto apreço.

Atenciosamente,

CRISTIANO SALMEIRÃO
Prefeito Municipal

Câmara Municipal de Birigüi - SP
PROTOCOLO GERAL 3443
Data: 26/10/2017 Horário: 13:58
Administrativo - OFC 1201/2017

A Sua Excelência, o Senhor
VALDEMIR FREDERICO
Presidente da Câmara Municipal de
BIRIGUI

SESPAE
SME

Memorando – 0142/2017

De – Eng. Marco Pompeu
Para – Sra; Elisabete Grassi Cruz
Secretaria de Expediente e Comunicações Administrativa

Assunto: resposta ao Oficio nº 657/2017 – Câmara Municipal de Birigui

Em resposta ao referido oficio tenho a informar que após visitar o local, todas as ruas que dão acesso o viaduto da linha do trem estão iluminadas, portanto, para que possamos saber realmente qual o trecho aqui mencionado no referido oficio, peço que a Vereadora Carla Cristina Bianchi nos envie um croqui do referido local.

Birigui, 17 de outubro de 2017.

Engº Marco Fábio Vanni Pompeu
Chefe da Manutenção Elétrica