PEDIDO DE PROVIDÊNCIAS

Excelentíssimo Senhor
Vereador Mauricio Del Fabro
Presidente da Câmara Municipal de Vereadores

O vereador abaixo firmado, no uso de suas atribuições legais e regimentais, vem por intermédio deste instrumento, solicitar ao Poder Executivo Municipal que seja realizada a seguinte providência:

- Reparos no asfalto da Rua Daltro Filho próximo ao nº 285, pois existe um grande buráco no asfalto e outro junto ao meio fio;

JUSTIFICATIVA

Refere-se a uma demanda de moradores da região, visto que essa via é de grande movimento, sendo que o buraco ali existente está dificultando o transito de veículos automotores e o buraco do meio fio é fundo, o qual poderá danificar qualquer veículo que acabe por cair no mesmo.

Sant'Ana do Livramento, 25 de setembro de 2019.

.....
AGENTE FEDERAL MARCO MONTEIRO
VEREADOR DO PARTIDO REDE

Rua Senador Salgado Filho, N° 528 – CEP 97573-490
Fone (55) 3241-8626 E-mail – agentefederal.marcomonteiro@gmail.com
Siga-nos no Facebook: APF Marco Monteiro
Santana do Livramento/RS

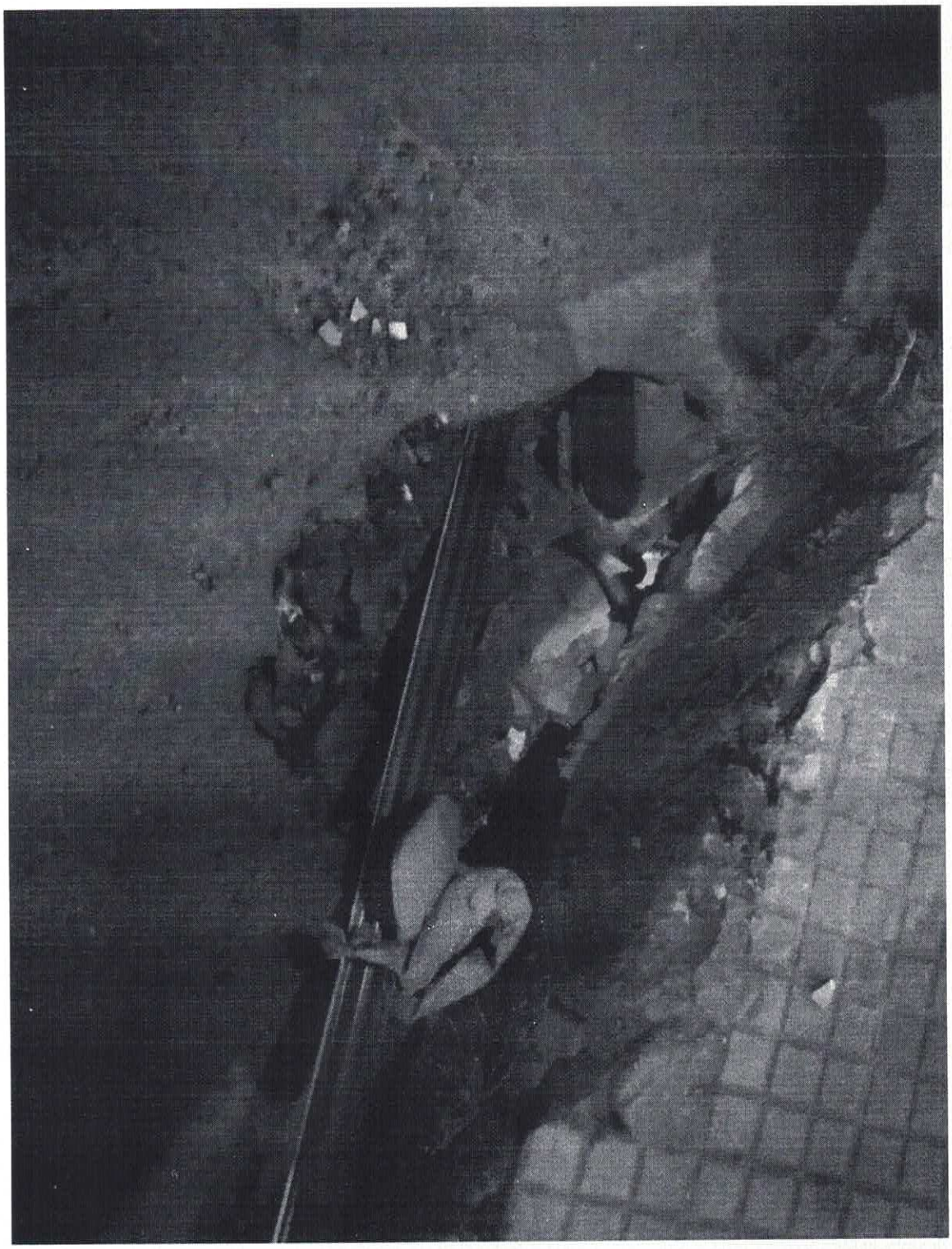




0502