LIDO NO EXPEDIENTE DA
SESSÃO 10 / 11 / 15

1º Secretário

ESTADO DE RORAIMA
CÂMARA MUNICIPAL DE BOA VISTA
Gabinete do Vereador **Júlio Cézar Medeiros Lima**

INDICAÇÃO Nº 1.798 /2015

Excelentíssima Senhora
Maria Tereza Saenz Surita Jucá
Prefeita de Boa Vista

O Vereador que esta subscreve, no amparo do Art.110, inciso IX do Regimento Interno desta Casa Legislativa, solicita a Excelentíssima Senhora Prefeita de Boa Vista **Maria Tereza Saenz Surita Jucá** que seja atendida a seguinte Indicação:

"QUE A PREITURA MUNICIPAL DE BOA VISTA EXECUTE COM A MÁXIMA URGÊNCIA OS SERVIÇOS DE CONSTRUÇÃO DA UNIDADE BÁSICA DE SAÚDE NO BAIRRO MONTE DAS OLIVEIRAS".

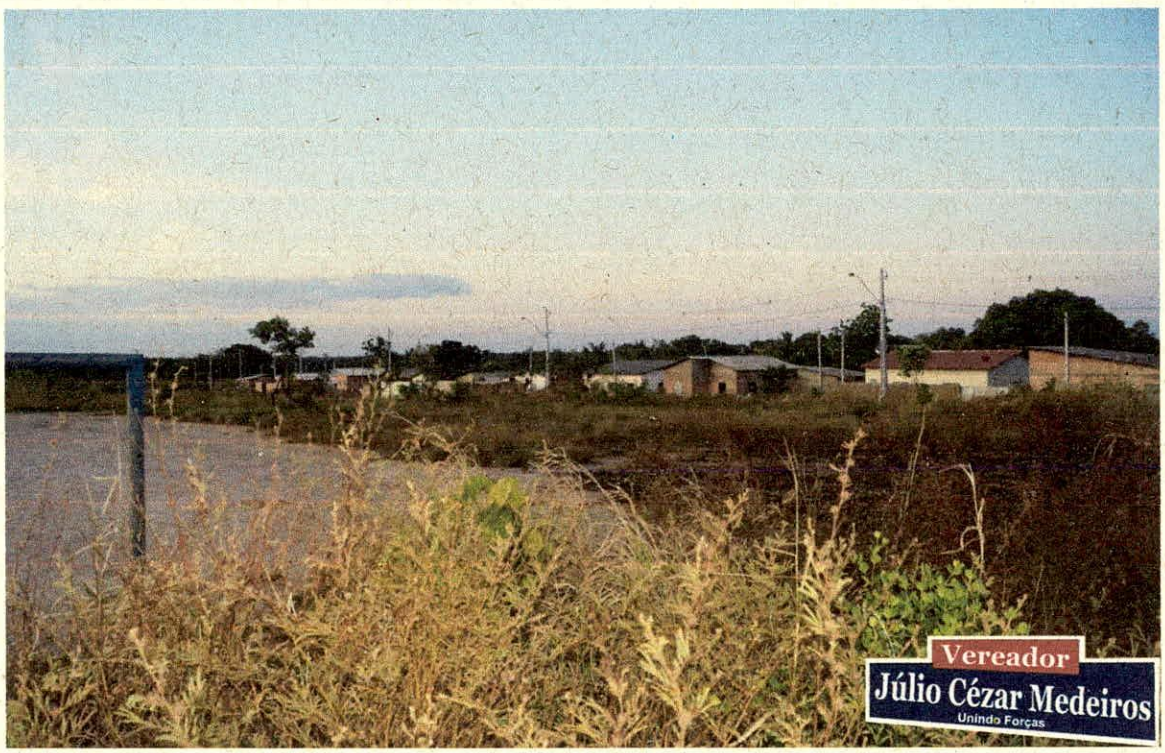

Justificativa:- Os moradores do Bairro Monte das Oliveiras reivindicam a construção do posto de saúde, tendo em vista que este e um Bairro recém-constituído e os moradores têm que se deslocar para outros bairros para serem atendidos, e de extrema importância à construção desta obra no Bairro, pois, inúmeros moradores da localidade serão beneficiados no atendimento aos problemas de saúde, além desta obra proporcionar maior desenvolvimento para nossa Cidade. Portanto, visando atender os anseios de nossa população, solicito respostas a esta indicação, e que de imediato a Prefeita tome as providencias necessárias, para realização desta valorosa obra.

Plenário **"Estácio Pereira de Melo"**, Boa Vista-RR, 03 de novembro de 2015.

RECEBIDO NA SECRETARIA
DE APOIO LEGISLATIVO.
EM 06 / 11 / 2015

Júlio Cézar Medeiros Lima
Vereador – PMDB

Providenciado Através Ofício
Nº 220 de 12 / 11 de 15