LIDO NO EXPEDIENTE DA SESSÃO 09/05/17
1º Secretário

"BRASIL: DO CABURAÍ AO CHUÍ"
CÂMARA MUNICIPAL DE BOA VISTA
GABINETE DA VEREADORA MIRIAN REIS

# INDICAÇÃO Nº 1087 /2017.

Excelentíssimo Senhor
**MAURICÉLIO FERNANDES DE MELO**
Presidente da Câmara Municipal de Boa Vista

A Vereadora que este subscreve, com amparo no art. 110, IX do Regimento Interno, solicita que seja encaminhada a Excelentíssima Senhora TERESA SURITA SAENZ, Prefeita Municipal de Boa Vista, a seguinte Indicação.

**"REITERANDO A INDICAÇÃO Nº 127/2014 SOLICITO QUE SEJA FEITA COM MÁXIMA URGÊNCIA A PAVIMENTAÇÃO ASFALTICA DA RUA BÉRGAMO NO BAIRRO CENTENÁRIO"**

## JUSTIFICATIVA

A Presente propositura dispõe-se a atender as constantes reivindicações dos cidadãos que trafegam e moram nas extremidades e no decorrer da rua, que até o presente momento não foi revitalizada, visto que já foram feitas indicações e o Poder Executivo Municipal já tinha conhecimento do caso desde 2014, mas os moradores ainda estão sendo prejudicados por conta da lama que gera pelas chuvas e o transtorno por não receber os serviços básicos de urbanização.

Diante do exposto conto com o atendimento desta indicação a fim de evitar riscos à população.

Pedimos urgência no referido pedido.

Gabinete da Vereadora, Boa Vista – RR, 04 de maio de 2017.

CÂMARA MUNICIPAL DE BOA VISTA
1ª SECRETARIA
RECEBIDO
EM: 05/05/2017
HRS: 09:40
Assinatura

**MIRIAN DOS REIS MELO**
**Vereadora – (PHS)**

Providenciado Através do Ofício.
Nº 85 de 10/05/2017 de
Fênica

**Câmara Municipal de Boa Vista**
Palácio João Evangelista Pereira de Melo
Av. Capitão Ene Garcez, nº 992 - São Francisco - CEP: 69.301-160 - Boa Vista / RR
Fone/Fax: (95) 3084-1389

"BRASIL: DO CABURAÍ AO CHUÍ"
CÂMARA MUNICIPAL DE BOA VISTA
GABINETE DA VEREADORA MIRIAN REIS

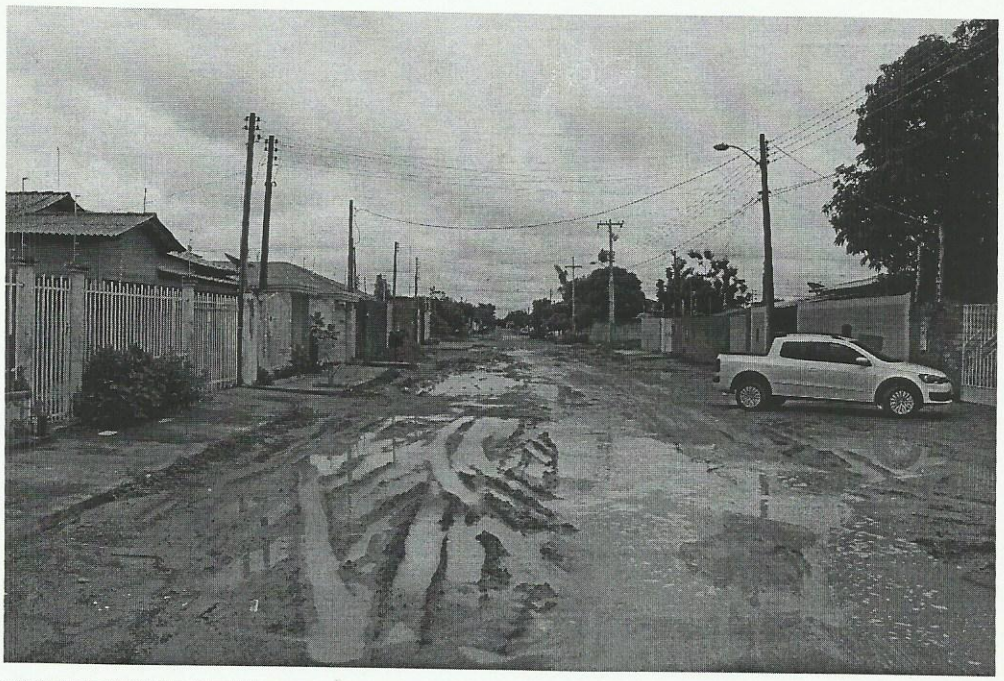



Gabinete da Vereadora, Boa Vista – RR, 04 de maio de 2017.

**MIRIAN DOS REIS MELO**
**Vereadora – (PHS)**

**Câmara Municipal de Boa Vista**
Palácio João Evangelista Pereira de Melo
Av. Capitão Ene Garcez, nº 992 - São Francisco - CEP: 69.301-160 - Boa Vista / RR
Fone/Fax: (95) 3084-1389