CÂMARA MUNICIPAL DE PORTO VELHO
GABINETE DO VEREADOR
ZÉ PAROCA

Zé Paroca
VEREADOR

EXCELENTÍSSIMO SENHOR PRESIDENTE DA CÂMARA MUNICIPAL DE PORTO VELHO

PEDIDO DE PROVIDÊNCIA Nº 217/CMPV-GV ZÉ PAROCA/2025

No uso das prerrogativas parlamentares que a Câmara do Município de Porto Velho lhe confere, o Vereador que este subscreve, requer que, após tramitação regimental, seja este encaminhado ao Sr. Secretário Municipal de Infraestrutura - SEINFRA, **THIAGO FELIPE CANTANHEDE PACHECO**, para que adote as providências necessárias ao fato que se segue:

TAPA BURACO

No endereço **Rua Transamazônica esquina com rua Ananias Ferreira de Andrade, Bairro Cuniã,** com fundamento na crescente necessidade de melhorar a segurança e as condições de mobilidade da população local.

JUSTIFICATIVA

A via lateral (Ananias Ferreira de Andrade) apresenta intenso fluxo de veículos diariamente por conta do Skate Park, sendo utilizada como rota de acesso e passagem para diferentes pontos da região. No entanto, a existência de buracos no pavimento tem causado transtornos significativos, deixando o trânsito lento e dificultando a trafegabilidade. Além disso, a situação coloca em risco a segurança de motoristas e pedestres, podendo ocasionar acidentes e danos aos veículos.

Diante disso, torna-se necessária a execução de serviços de **tapa-buraco**, visando restabelecer as condições adequadas de circulação e melhorar a mobilidade urbana no local.

Solicito ainda que, ao término da execução dos serviços solicitados, seja feita a devida comunicação a este gabinete.

Na certeza de boa acolhida à solicitação aqui apresentada, reiteramos votos de elevada estima e distinta consideração.

Cordialmente.

Porto Velho, RO, 01 de setembro de 2025.

ZÉ PAROCA
Vereador

Rua Belém, Nº 139 - Embratel - Porto Velho/RO 76820-734
Fone: (69) 99355-9066 - vereadorparoca@gmail.com

Documento assinado digitalmente.Acesse https://epmpv.portovelho.ro.gov.br/?a=autenticidade e informe o e-DOC EC7138DA

CÂMARA MUNICIPAL DE PORTO VELHO
GABINETE DO VEREADOR
ZÉ PAROCA

Zé Paroca VEREADOR

ANEXO

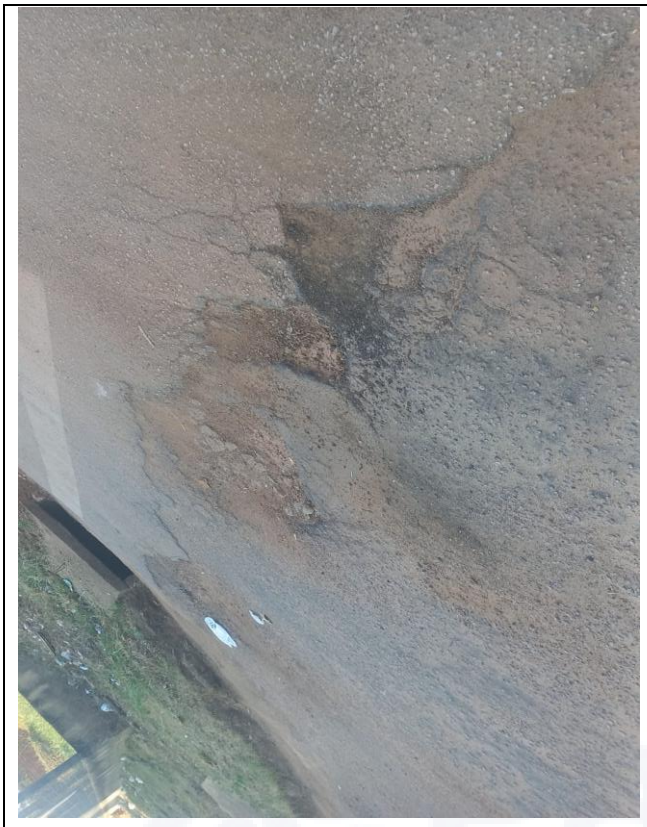





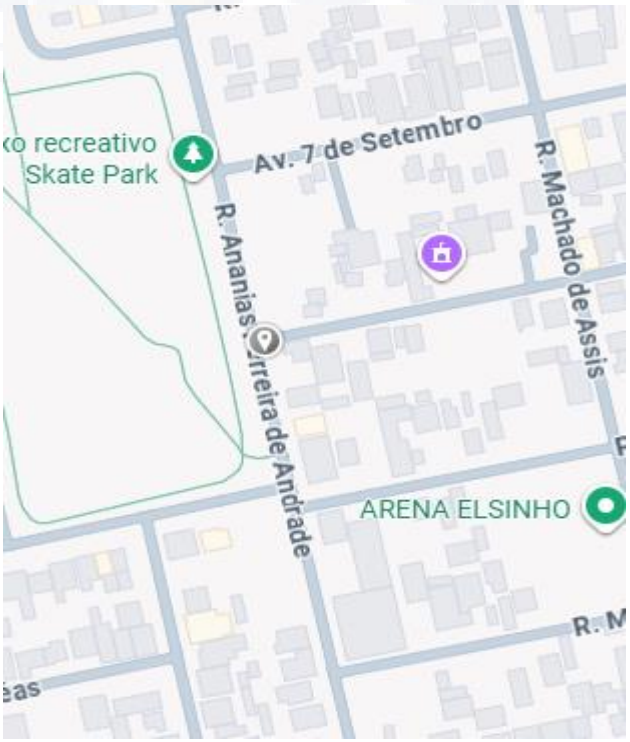

https://maps.app.goo.gl/HNmL18osi3PFcNRR9

Documento assinado digitalmente.Acesse https://epmpv.portovelho.ro.gov.br/?a=autenticidade e informe o e-DOC EC7138DA

Assinado por **José Uilson Guimarães De Souza** - Vereador - Em: 01/09/2025, 11:35:08

Documento assinado digitalmente.Acesse https://epmpv.portovelho.ro.gov.br/?a=autenticidade e informe o e-DOC EC7138DA