Câmara Municipal de Cascavel

ESTADO DO PARANÁ

REQUERIMENTO Nº 356, DE 2013
(Autor: Pedro Maria Martendal de Araújo)

CÂMARA MUNICIPAL DE CASCAVEL
Recebi em 27/11/13
Kleide S. Mayer
Diretora do Plenário e Apoio às Sessões

Requer informações à Secretaria de Meio Ambiente em relação à área verde localizada nas proximidades da Expovel.

O Vereador Pedro Maria Martendal de Araújo vem requerer à Presidência da Câmara Municipal de Cascavel, Estado do Paraná, com base no Art. 122, VII, do Regimento Interno desta Casa, a providência que se segue:

- Seja enviada solicitação à Secretaria de Meio Ambiente questionando sobre a existência de projetos de preservação ambiental para a área verde localizada nas proximidades da Expovel, conforme mapa anexo.

- Além disso, requer informações sobre a possibilidade de implantação, naquelas imediações, de um parque nos moldes do Parque Vitória.

JUSTIFICATIVA

Cascavel tem apresentado, nos últimos anos, um significativo crescimento em razão do desenvolvimento econômico que vem experimentando. Contudo, esse desenvolvimento não pode se dar sem que haja planejamento e ações concretas relacionadas à preservação e à conservação ambiental.

É nesse sentido que este Vereador requer informações da Secretaria de Meio Ambiente no sentido de demonstrar a existência ou não de projetos de preservação ambiental daquela área, bem como do entorno.

A sugestão para que naquelas imediações seja implantado um parque nos moldes do Parque Vitória (localizado na rua Manaus esquina coma rua Sete de Setembro, entre o bairro Country e a Vila Cancelli), é no sentido de apontar para a possibilidade de, ao mesmo tempo oferecer aos seus munícipes mais um espaço de lazer, criar um amplo espaço de preservação ambiental.

Palácio José Neves Formighieri, 26 de novembro de 2013.

Pedro Maria Martendal de Araújo
Vereador/ PSDB

ANEXO

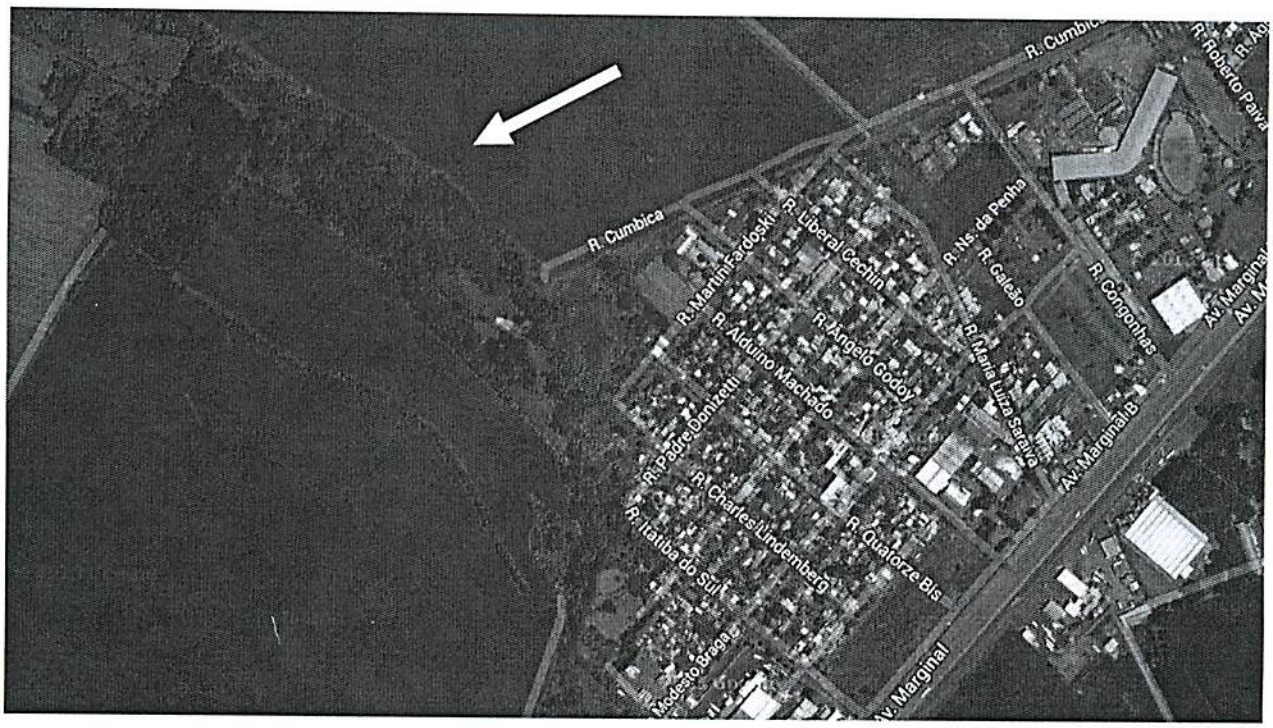

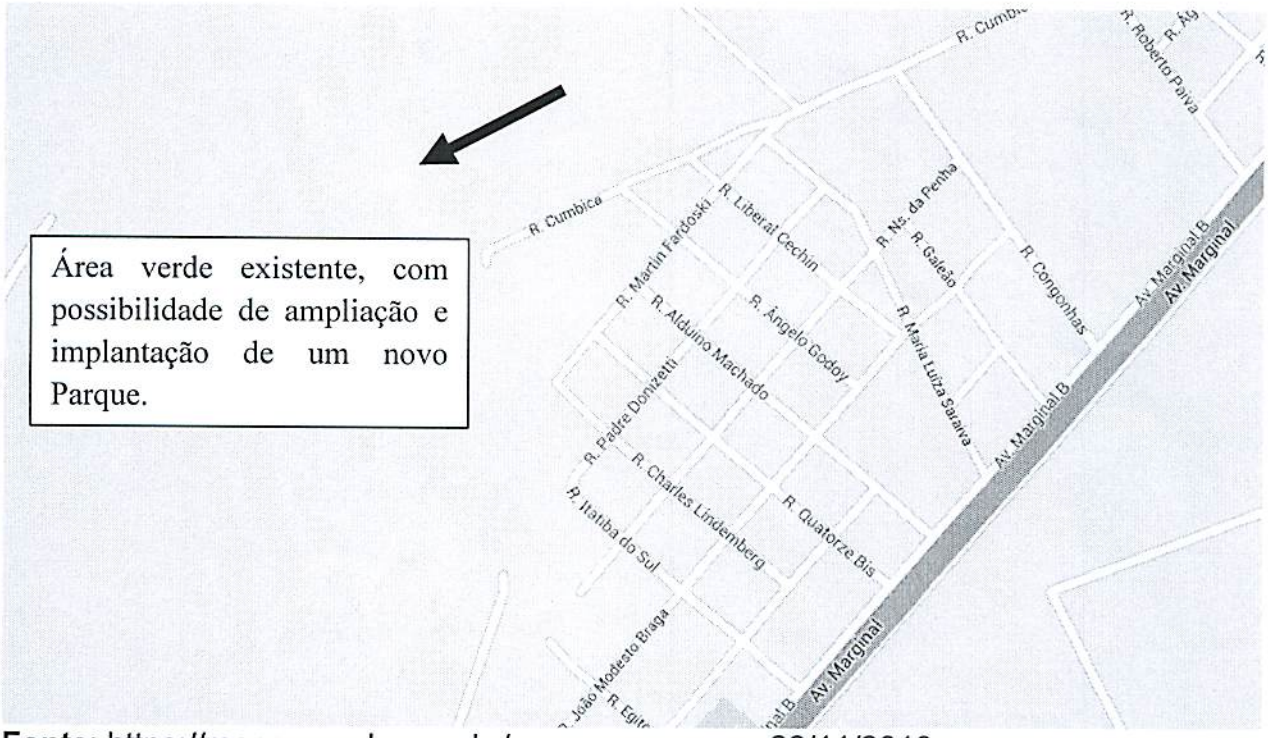

Fonte: https://maps.google.com.br/maps, acesso em 26/11/2013.