Câmara Municipal de Cascavel
ESTADO DO PARANÁ

CÂMARA MUNICIPAL DE CASCAVEL
Recebido em: 07/12/21
Protocolo

INDICAÇÃO N.º 1494 , DE 2021
(Proponente: Vereador Professor Santello /PTB)

Excelentíssimo Senhor Presidente da Câmara Municipal de Cascavel

INDICO, nos termos do art. 143 do Regimento Interno desta Casa de Leis, seja encaminhada expediente ao Poder Público Municipal, perante a Secretaria do Meio Ambiente, solicitando que seja feita a roçada de lotes em torno do CMEI Professora Sueli Maria Cozer Bloot, no bairro Parque Verde, a fim de garantir mais segurança aos funcionários e crianças, que correm riscos por conta da proliferação de animais peçonhentos.

É a Indicação. Sala das Sessões
Cascavel, 6 de dezembro de 2021.

Professor Santello
Vereador /PTB

Justificação

A presente proposta tem como objetivo garantir mais segurança aos alunos, famílias e toda comunidade escolar da CMEI Professora Sueli Maria Cozer Bloot, que estão correndo riscos por conta do mato alto em torno da instituição.

Com a falta de manutenção nesses terrenos, está ocorrendo a proliferação de animais peçonhentos colocando em perigo principalmente crianças que frequentam a Cmei. Neste segunda-feira (06), mais uma cobra-coral foi encontrada na Cmei. A aparição dessas cobras tem sido recorrente nos CMEIS de Cascavel, nos últimos dois meses, foram aproximadamente quatro cobras encontradas.

O mato também compromete a visão dos motoristas nas esquinas podendo haver colisão e atropelamentos. Pedimos que parte da área de preservação que se encontra junto ao muro da Cmei também seja podado.

Conto com vossa atenção para que esse pedido da comunidade seja atendido e aguardo resposta para repassar aos solicitantes que pedem providências.

CONFERIDO DIRETORIA LEGISLATIVA

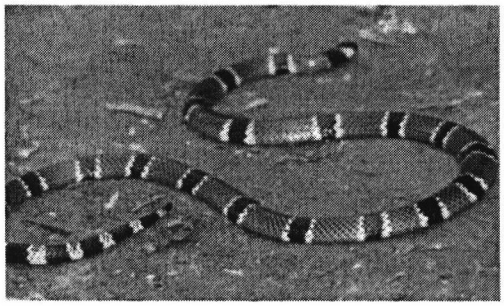

CASCAVEL / 06/12/2021 às 10:16

Cobra-coral é encontrada no Cmei do Parque Verde, em Cascavel

Até o momento não foi identificada se a cobra trata-se de uma espécie verdadeira.

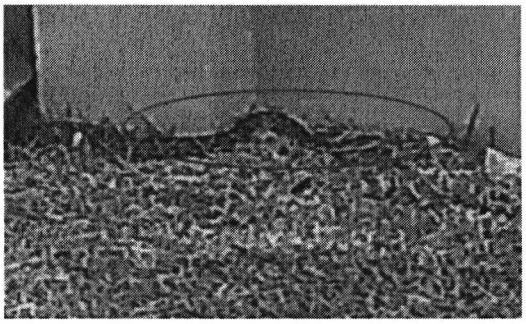

CASCAVEL / 19/11/2021 às 16:16

Mais uma cobra é localizada em terreno ao lado de Cmei

Moradores da região do Bairro Parque Verde localizaram nesta sexta-feira (19) mais uma cobra perambulando ambientes frequentados por pessoas

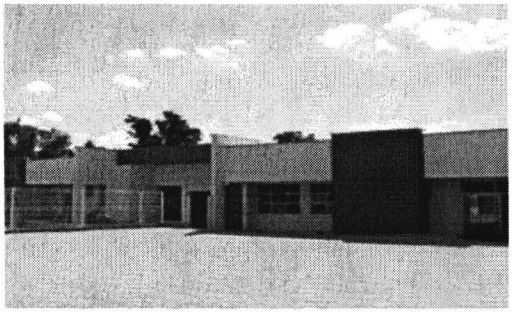

CASCAVEL / 17/11/2021 às 18:07

Secretaria de Educação divulga nota sobre cobra encontrada no CMEI Sueli Cozer

A nota foi repassada na tarde desta quarta-feira (17)

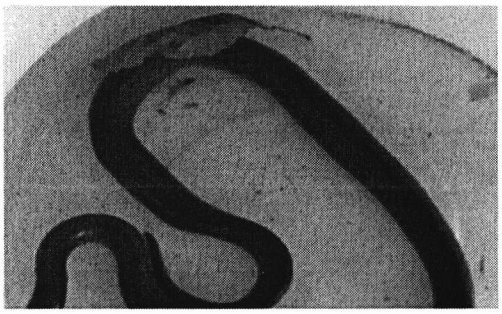

CASCAVEL / 08/11/2021 às 12:17

Cascavel: Cobra é encontrada no CMEI do Bairro Brasília

A equipe da Defesa Civil se deslocou até o local para atender o chamado de uma mãe, que dizia ter uma cobra.

CONFERIDO
DIRETORIA LEGISLATIVA