CÂMARA MUNICIPAL DE
PARNAMIRIM
MAIS PERTO DE VOCÊ

Indicação n° 483/2025

CÂMARA MUNICIPAL DE PARNAMIRIM
RECEBIDO
Data: 26/03/2025
DEPARTAMENTO DO PROCESSO LEGISLATIVO

Excelentíssimo Senhor Presidente,

Senhores Vereadores,

Rodrigo Albuquerque Cruz, Vereador com assento nesta Casa Legislativa, subscrito na forma regimental em vigência, vem, respeitosamente, à Chefe do Executivo Municipal, Excelentíssima Senhora Raimunda Nilda da Silva Cruz e extensivo a Secretaria Municipal de Obras Públicas – SEMOP desta municipalidade – INDICAR a realização de serviços de reparo e recuperação das Ruas: Gemini, Centaurus e Andrômeda, localizadas no loteamento Parque das Árvores.

Justificativa

A situação atual das vias tem causado sérios transtornos aos moradores da localidade, além de representar riscos à segurança de veículos e pedestres que circulam pela região. Os buracos que se agravaram com o tempo, comprometem a trafegabilidade e aumentam o risco de acidentes, especialmente em períodos chuvosos, quando a água se acumula e torna a situação ainda mais crítica. Além disso, a má conservação das vias pode causar danos aos veículos, como avarias mecânicas e pneus estourados, gerando prejuízos à população parnamirinense.

Diante desse cenário, acredito que a intervenção do Poder Executivo, por meio da Secretária Municipal de Obras Públicas e Saneamento, será fundamental para garantir a segurança e o bem-estar dos moradores do Parque das Árvores. Desse modo, sugiro a realização de vistoria técnica no local, seguida dos reparos necessários, incluindo:

1. Identificação e priorização das vias mais afetadas;
2. Recapeamento ou tapa-buracos nas áreas danificadas;
3. Drenagem adequada para evitar acúmulo de água nas vias.

Assinado por 1 pessoa: RODRIGO ALBUQUERQUE CRUZ
Para verificar a validade das assinaturas, acesse https://cmparnamirim.1doc.com.br/verificacao/B1F9-0A07-51F3-1293 e informe o código B1F9-0A07-51F3-1293

CÂMARA MUNICIPAL DE PARNAMIRIM

Mesa Diretora

Lido na Sessão

Data: 27/03/2025

1º Secretário

Neste sentido, indica-se prioritariamente:

- Rua Gemini;
- Rua Centaurus;
- Rua Andrômeda;

Seguem registros fotográficos dos locais acentuados em anexo.

Ressalto que essa ação não apenas resolverá o problema imediato, mas também contribuirá para a valorização da infraestrutura urbana do município, refletindo positivamente na qualidade de vida da população.

Agradecemos antecipadamente em nome de todos que reivindicam este pleito, ao tempo que renovamos votos de estima e consideração.

Respeitosamente,

Parnamirim/RN 24 de março de 2025.

Rodrigo Albuquerque Cruz

Vereador

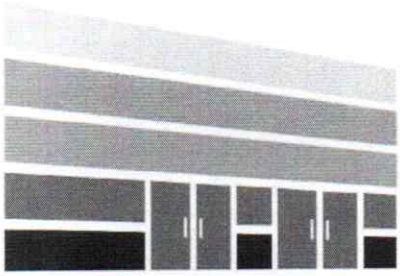

Assinado por 1 pessoa: RODRIGO ALBUQUERQUE CRUZ
Para verificar a validade das assinaturas, acesse https://cmparnamirim.1doc.com.br/verificacao/B1F9-0A07-51F3-1293 e informe o código B1F9-0A07-51F3-1293

CÂMARA MUNICIPAL DE
PARNAMIRIM

MAIS PERTO DE VOCÊ

ANEXO

RUA GEMINI

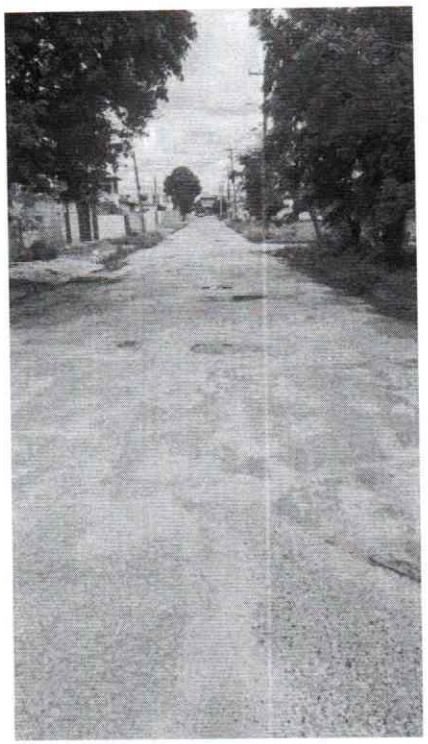

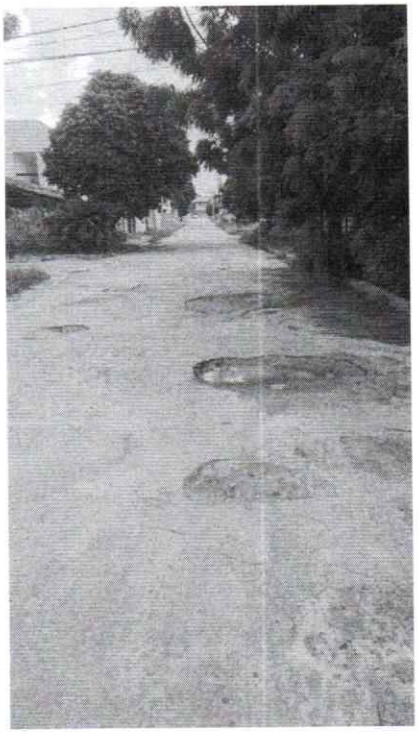

Assinado por 1 pessoa: RODRIGO ALBUQUERQUE CRUZ
Para verificar a validade das assinaturas, acesse https://cmparnamirim.1doc.com.br/verificacao/B1F9-0A07-51F3-1293 e informe o código B1F9-0A07-51F3-1293

CÂMARA MUNICIPAL DE
PARNAMIRIM
MAIS PERTO DE VOCÊ

RUA CENTAURUS



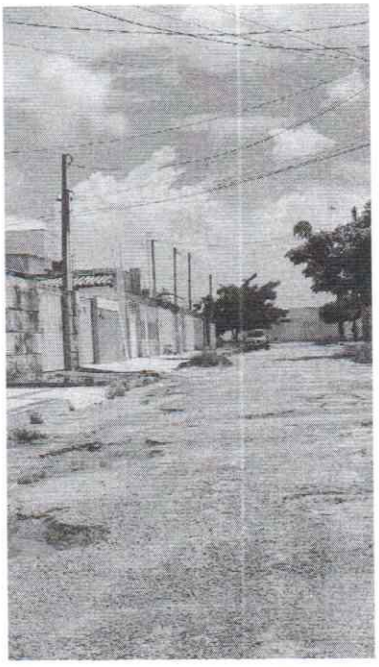

Assinado por 1 pessoa: RODRIGO ALBUQUERQUE CRUZ
Para verificar a validade das assinaturas, acesse https://cmparnamirim.1doc.com.br/verificacao/B1F9-0A07-51F3-1293 e informe o código B1F9-0A07-51F3-1293

CÂMARA MUNICIPAL DE
PARNAMIRIM
MAIS PERTO DE VOCÊ

RUA ANDRÔMEDA

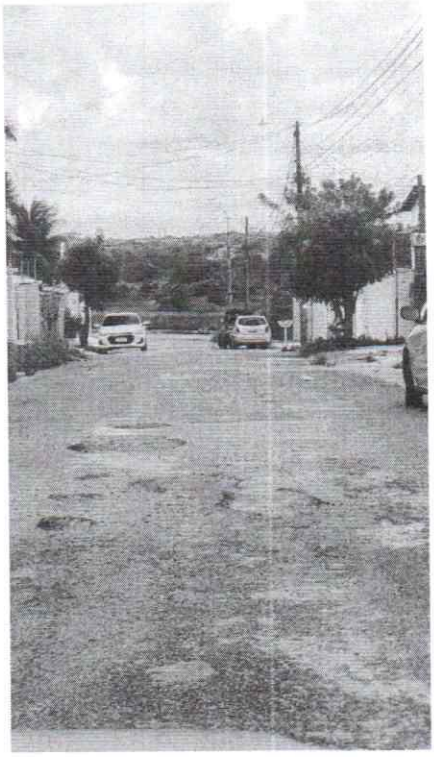



Assinado por 1 pessoa: RODRIGO ALBUQUERQUE CRUZ
Para verificar a validade das assinaturas, acesse https://cmpamamirim.1doc.com.br/verificacao/B1F9-0A07-51F3-1293 e informe o código B1F9-0A07-51F3-1293