CÂMARA MUNICIPAL DE RIO BRANCO – ACRE
Rua Hugo Carneiro N° 567 - Bairro Bosque.
GABINETE DO VEREADOR JOÃO PAULO-PODEMOS

INDICAÇÃO_____/ 2025

Indica: Colocação de tampa de bueiro de metal na Rua Osmar Sabino no Conjunto Mascarenhas de Moraes a 100m da Agro Boi.

Senhor Presidente,

À luz do Regimento Interno desta Casa, apresento indicação ao Senhor Prefeito do Município de Rio Branco, o qual requeiro que a Prefeitura Municipal de Rio Branco junto a Serviços de Água e Esgoto de Rio Branco - SAERB, providencie a colocação de tampa de metal no bueiro que se encontra em aberto na Osmar Sabino no Conjunto Mascarenhas de Moraes a 100m da Agro Boi

Justificativa:

Atendendo pedido dos moradores, dos motoristas que se utilizam da referida via todos os dias e pela relevância de seus objetivos, apresento esta indicação para que a Prefeitura Municipal de Rio Branco junto a Serviços de Água e Esgoto - SAERB providencie os serviços necessários. Considerando que o referido bueiro se encontra sem tampa e afundando, ocasionando risco de acidentes com pessoas, animais e principalmente rodas dos carros, porque é uma via de movimentação intensa de veículos que utilizam as duas vias sentido Agro boi (lado direito). Por várias vezes motoristas desavisados afundam as rodas, o que muitas vezes necessitam de ajuda para empurrar os carros. No mais não podemos permitir a entrada de lixo pelo bueiro e muito menos colaborar com a proliferação de animais peçonhentos, e outros dejetos no local, além do mau cheiro insuportável e os transtornos causados à população residente próxima ao local. Foto anexa.

É a indicação que apresento e exclamo ao acatamento de Vossa Excelência.

Rio Branco - AC, 25 de setembro de 2025



gmail.com

CÂMARA MUNICIPAL DE RIO BRANCO – ACRE
Rua Hugo Carneiro N° 567 - Bairro Bosque.
GABINETE DO VEREADOR JOÃO PAULO-PODEMOS

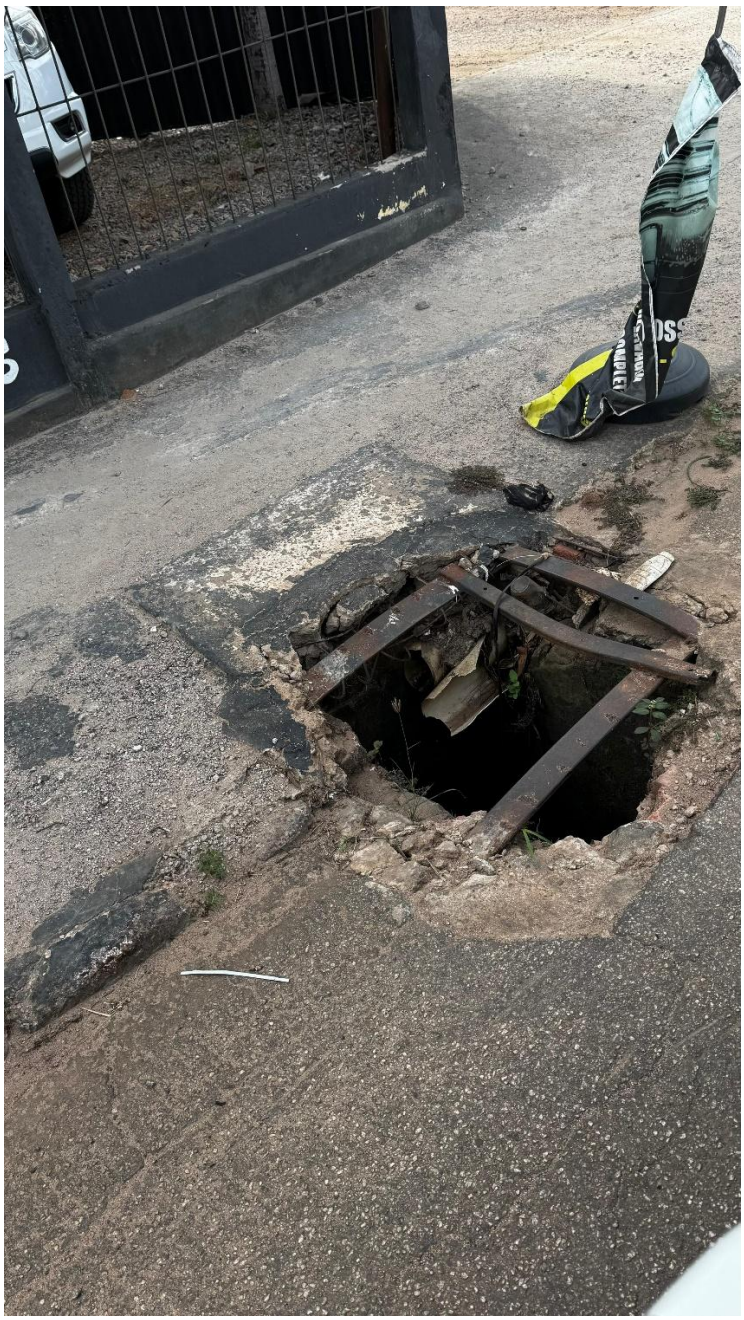

E-mail:joaopaulo.gabinetevereador@gmail.com
Instagram: @joaopaulosilvarb