INDICAÇÃO

Excelentíssimo Senhor

GENILSON COSTA E SILVA

Presidente da Câmara Municipal de Boa Vista

O Vereador que esta subscreve, com amparo no art. 110, IX, do Regimento Interno, solicita que seja encaminhada ao Excelentíssimo Senhor Arthur Henrique Brandão Machado, Prefeito do Município de Boa Vista, a seguinte Indicação:

"QUE A PREFEITURA MUNICIPAL DE BOA VISTA, POR MEIO DA SECRETARIA COMPETENTE, PROMOVA SERVIÇO DE TERRAPLANAGEM NA VICINAL DE ENTRADA DA REGIÃO DO URUBUZINHO, ZONA RURAL DE BOA VISTA.”

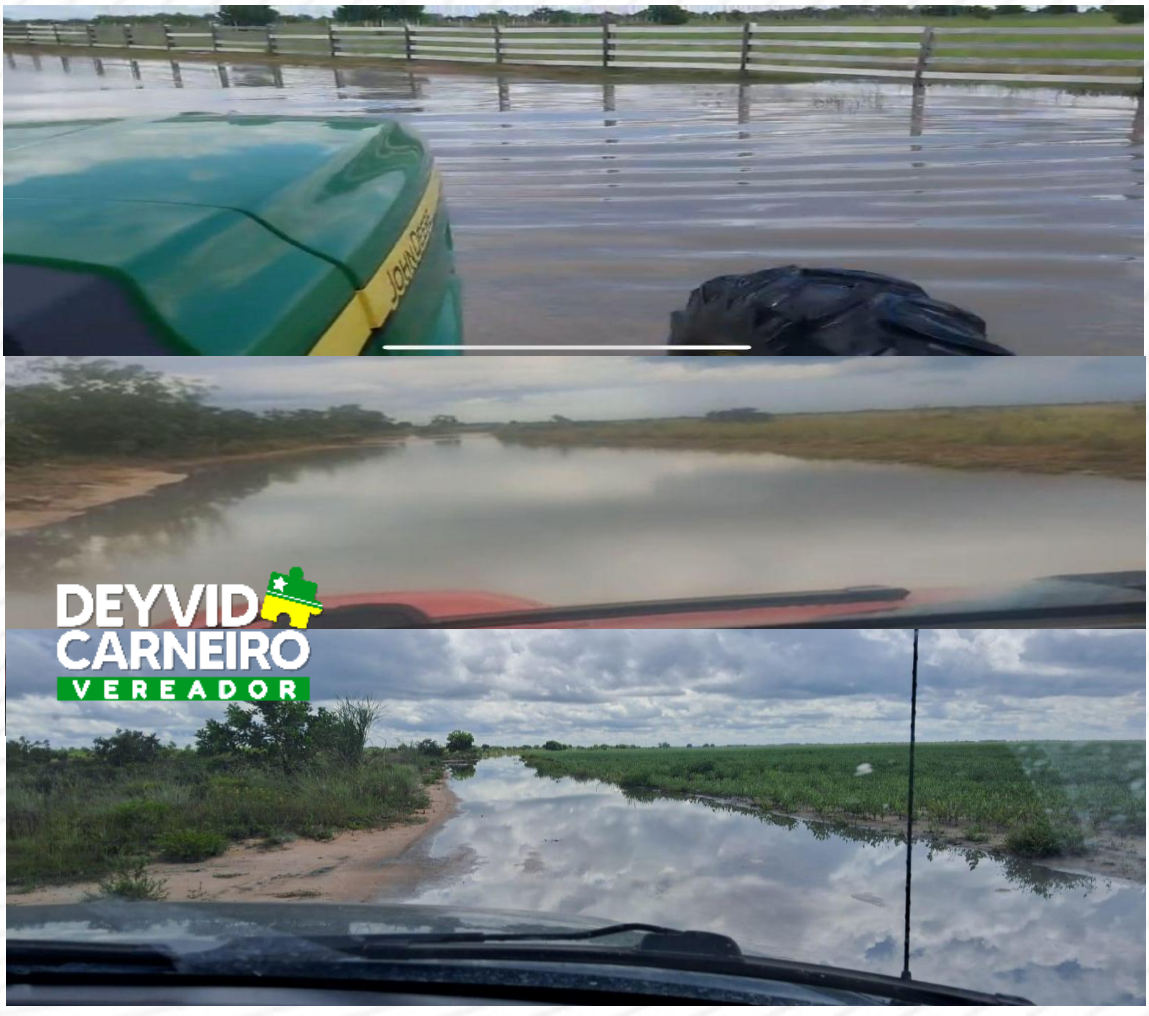

JUSTIFICATIVA

A presente indicação tem por finalidade solicitar a realização de serviços de terraplanagem na vicinal de acesso à vicinal de entrada da região do Urubuzinho, na zona rural de Boa Vista, visando melhorar as condições de trafegabilidade, segurança e qualidade de vida dos moradores e produtores rurais da localidade.

Atualmente, a precariedade da via dificulta o fluxo de veículos e o escoamento da produção agrícola, impactando a economia local e colocando em risco a segurança dos moradores, especialmente no período chuvoso, quando a estrada fica alagada.

Dessa forma, a execução do serviço se faz necessária para garantir melhor mobilidade, mais segurança e condições dignas de acesso à população que depende dessa importante via.

Respeitosamente,

Boa Vista/RR, 08 de março de 2026.

DEYVID EVERSON SILVA CARNEIRO:85607568253

Assinado de forma digital por DEYVID EVERSON SILVA CARNEIRO:85607568253
Dados: 2026.03.08 14:22:50 -04'00'

DEYVID CARNEIRO
Vereador do Município de Boa Vista