Câmara Municipal de Cascavel

ESTADO DO PARANÁ

CÂMARA MUNICIPAL DE CASCAVEL
Recebido em: 13/03/25
Protocolo

INDICAÇÃO Nº 482 , DE 2025.
(Proponente: Vereador Tiago Almeida/Republicanos)

Excelentíssimo Senhor Presidente da Câmara Municipal de Cascavel.

INDICO, nos termos do art. 143 do Regimento Interno desta Casa de Leis, seja encaminhado expediente a Autarquia Municipal de Mobilidade, Trânsito e Cidadania - Transitar, solicitando que seja realizada um Estudo de Viabilidade para a implementação de um redutor de velocidade na Rua da Lapa, entre às Ruas Vinte e Cinco de Agostonas e José Caldart, nas proximidades do Ciro Nardi.

É a Indicação. Sala das Sessões.
Cascavel, 10 de março de 2025.

Tiago Almeida
Vereador/Republicanos

Justificativa:

A presente indicação tem a finalidade para que seja realizado um estudo de viabilidade para a implementação de um redutor de velocidade em frente à HidrosFera Natação, localizada na Rua da Lapa, nas proximidades do Ciro Nardi.

Esta medida é importante, devido à via ser de trânsito rápido e fluxo intenso, onde os veículos trafegam em alta velocidade, gerando perigo para os demais agentes do trânsito, com risco de acidentes e danos materiais, além de que os pedestres encontram dificuldades para fazer a travessia.

Ademais, já ocorreram acidentes no local, como o registrado no final do ano passado, quando um motociclista, ao descer a via, atingiu uma pedestre que atravessava o perímetro. Com o impacto, a vítima, uma idosa de 80 anos, foi arremessada ao asfalto, sofrendo contusões e escoriações pelo corpo, sendo socorrida pelos militares do Corpo de Bombeiros e encaminhada à Casa Hospitalar para reavaliação e atendimento médico. Esse episódio reforça a vulnerabilidade dos pedestres e a necessidade de medidas preventivas urgentes.

Portanto, a realização de um estudo de viabilidade para a instalação de um redutor de velocidade ou faixa elevada se faz necessário com urgência.

Na certeza de contar com a vossa resposta, desde já agradecemos e nos colocamos a disposição para trabalharmos juntos em prol do desenvolvimento do município de Cascavel.

CONFERIDO
DIRETORIA LEGISLATIVA

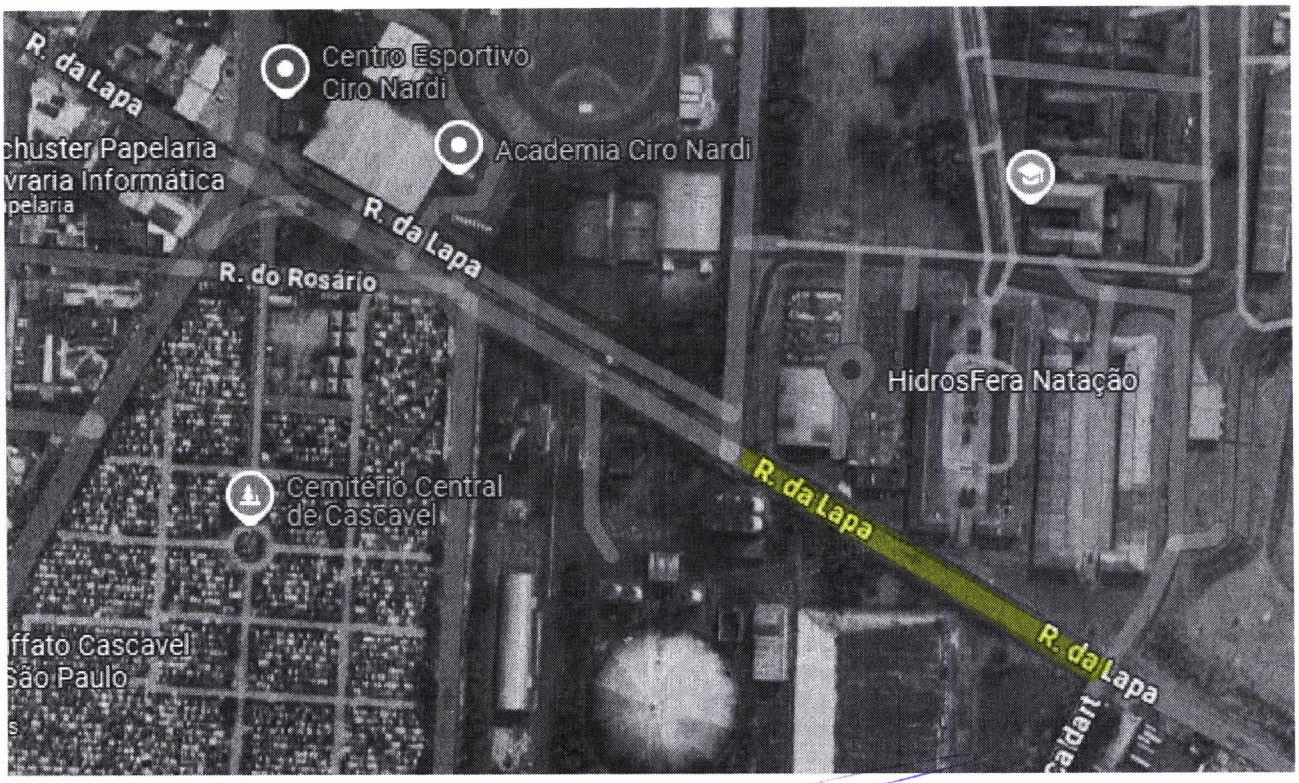
R. da Lapa
Centro Esportivo
Ciro Nardi
Academia Ciro Nardi
R. da Lapa
R. do Rosário
HidrosFera Natação
Cemitério Central
de Cascavel
R. da Lapa
R. da Lapa