CÂMARA
MUNICIPAL DE SANTARÉM

PODER LEGISLATIVO
CÂMARA MUNICIPAL DE SANTARÉM
GABINETE DO VEREADOR ANGELO TAPAJÓS

CÂMARA MUNICIPAL DE SANTARÉM
Aprovado em única Discussão
Por: unanimidade
Plenário: 29/05/23
CÂMARA MUNICIPAL DE SANTARÉM
Enf.ª Alba Leal
1º Secretária

REQUERIMENTO Nº. 1339 /2023.

Senhor Presidente, Senhoras e Senhores Vereadores:

REQUER DA SEMINFRA - SECRETARIA MUNICIPAL DE INFRAESTRUTURA, O SERVIÇO DE RECUPERAÇÃO GERAL DA RUA PALESTINA ENTRE RESISTENCIA E TV. PAULISTA, BAIRRO AMPARO

A Câmara Municipal de Santarém, através do Vereador infra- assinado, fazendo uso das normas asseguradas pelo Regimento Interno desta Casa Legislativa, requer da **SEMINFRA**- Secretaria Municipal de Infraestrutura o serviço de **Recuperação Geral** Rua Palestina entre Resistencia e Tv. Paulista, Bairro Amparo.

FUNDAMENTAÇÃO – As fortes chuvas provocaram uma grande erosão na via, que prejudicou o acesso de veículos e moradores, principalmente para serviços emergências como de ambulância. Os moradores se queixam também do lixo trazido pela chuva que acaba ficando dentro dos buracos da via.

Em anexo as fotos da demanda.

De acordo com a situação apresentada acima, **REQUEIRO** desta secretaria que realize o serviço solicitado.

Sala das Sessões, Plenário do Palácio Tapajós, em 24 de Maio de 2023.

CÂMARA MUNICIPAL DE SANTARÉM
Angelo Tapajós
Vereador REPUBLICANOS

VEREADOR ÂNGELO TAPAJÓS - REPUBLICANOS
Email: ver.angelotapajos@gmail.com

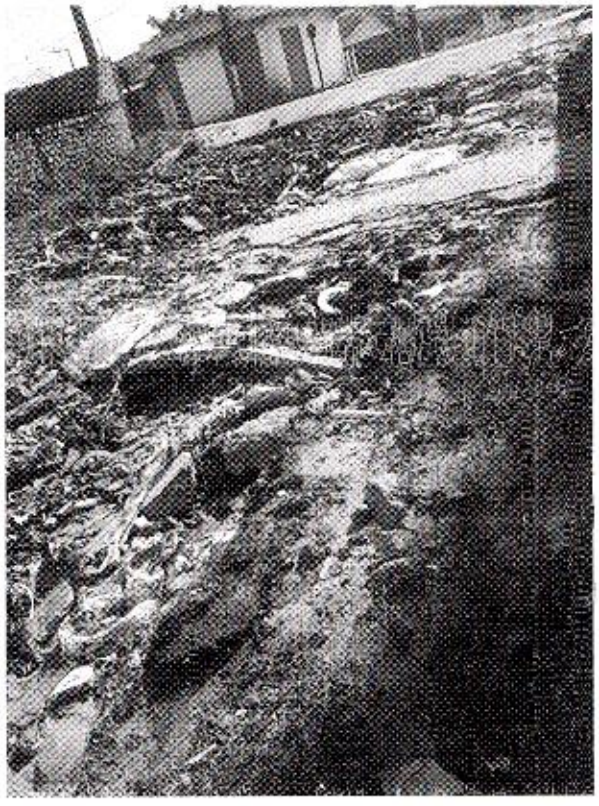

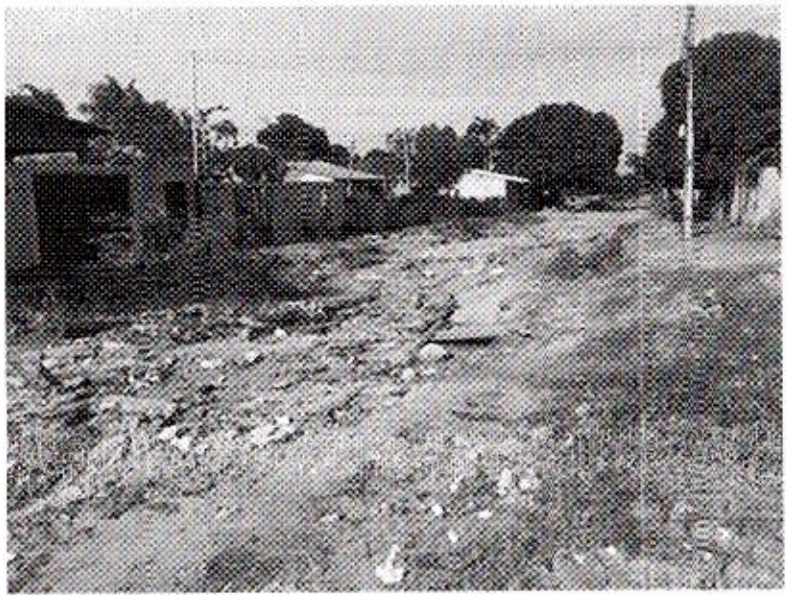

CÂMARA MUNICIPAL DE SANTARÉM
Angelo Tapajós
Vereador REPUBLICANOS

VEREADOR ÂNGELO TAPAJÓS - REPUBLICANOS
Email: ver.angelotapajos@gmail.com