CÂMARA MUNICIPAL DE CASTRO
ESTADO DO PARANÁ

Requerimento N° 187/ 2023

Súmula: Requer Informações sobre a viabilidade de asfaltamento e proceder a ligação da Rua, Oscar Montenegro Carneiro, Bairro Santa Terezinha e Canta Galo ll .

Senhor Presidente,

Requeiro a mesa, após, ouvido o plenário, na forma regimental, que seja oficiado ao secretário Municipal de infraestrutura e meio Ambiente, solicitando informações sobre a viabilidade de fazer a ligação entre o Bairro santa Terezinha, e o Canta galo ll , nesta Cidade.

Justificativa

Recebemos questionamentos dos moradores sobre a viabilidade de fazer as melhorias nessa rua, compreendido entre os Bairros mencionados pois encontra-se em péssimo estado de conservação, necessitando de obras de melhorias, bem como executar a ligação das ruas, e proceder asfaltamento,galerias de aguas pluviais.

A ligação dos bairros é de suma importância, gerando qualidade de vida, e melhor trafegabilidade de veículos e pedestres.
Atendendo a questionamentos que nos foram feitos por moradores locais, é que encaminho esta reivindicação.

Pelos motivos expostos, conto com a colaboração dos Nobres Pares, na aprovação deste requerimento.

Sala das Sessões da Câmara Municipal, em 19 de Maio de 2.023.

Documento assinado eletronicamente por **Jovenil Rodrigues de Freitas**, **Vereador da Câmara Municipal de Castro**, conforme autorizado pela Resolução nº 07/2021.

Jovenil Rodrigues de Freitas
Vereador

ZapSign ecae855d-776b-4a00-8499-a5b347a173cb. Documento assinado eletronicamente, conforme MP 2.200-2/2001 e Lei 14.063/2020.

CROQUI:

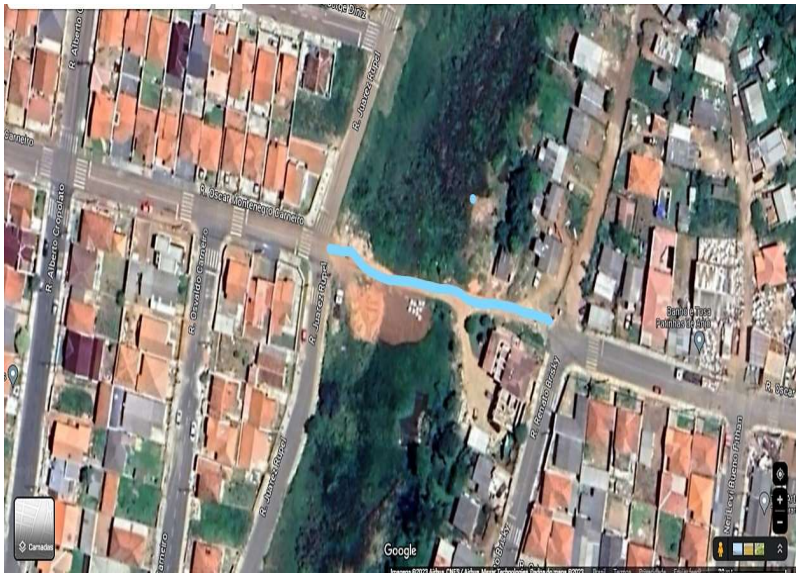

Jovenil Rodrigues de Freitas
Vereador

ZapSign ecae855d-776b-4a00-8499-a5b347a173cb. Documento assinado eletronicamente, conforme MP 2.200-2/2001 e Lei 14.063/2020.