Rua Maria Calado, s/n | Centro | Beberibe/CE
CEP.: 62.840-000
Fone/Fax: (85) 338.1022 / 338.1045
CNPJ n. 73.525.198/0001-09
E-Mail: contato@cmbeberibe.ce.gov.br

PROJETO DE DECRETO LEGISLATIVO N. 034/2022

CÂMARA MUNICIPAL DE BEBERIBE
ENVIADO AS COMISSÕES TÉCNICAS
EM 24/03/2022
PRESIDENTE

Denomina de Rua Maria José Peroba uma via ainda sem denominação oficial, localizada no Centro de Beberibe/CE, conforme croqui de localização em anexo.

A CÂMARA MUNICIPAL DE BEBERIBE DECRETA:

Art. 1º Fica denominada de Rua Maria José Peroba uma via ainda sem denominação oficial, localizada no Centro de Beberibe/CE, conforme croqui de localização em anexo.

Art. 2º Este Decreto Legislativo entra em vigor na data de sua publicação, revogada as disposições em contrário.

DEPARTAMENTO LEGISLATIVO DA CÂMARA MUNICIPAL DE BEBERIBE, EM 23 DE MARÇO DE 2022.

LUIZ RODRIGUES NUNES (Piauí)
Vereador de Beberibe

VEREADOR
PIAUI SHOW
BEBERIBE - CE

Rua Maria Calado, s/n | Centro | Beberibe/CE
CEP.: 62.840-000
Fone/Fax: (85) 338.1022 / 338.1045
CNPJ n. 73.525.198/0001-09
E-Mail: contato@cmbeberibe.ce.gov.br

ANEXO DO PROJETO DE DECRETO LEGISLATIVO Nº 034/2022
AUTOR VEREADOR PIAUÍ

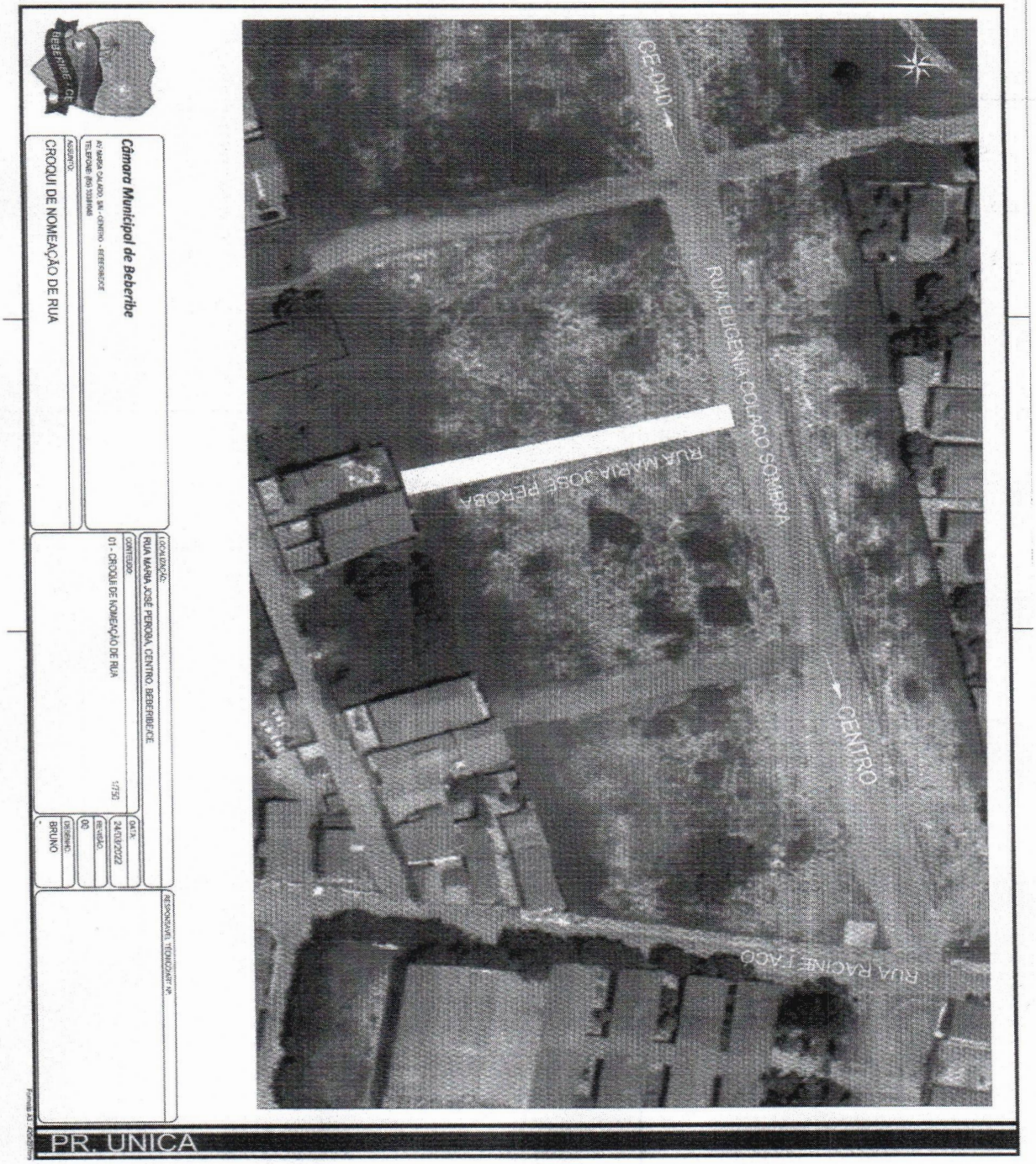



Câmara Municipal de Beberibe

AV MARIA CALADO, S/N - CENTRO - BEBERIBE/CE
TELEFONE: (85) 33381045

ASSUNTO:
CROQUI DE NOMEAÇÃO DE RUA

LOCALIZAÇÃO:
RUA MARIA JOSÉ PEROBA, CENTRO, BEBERIBE/CE

CONTEUDO:
01 - CROQUI DE NOMEAÇÃO DE RUA 1/750

DATA:
24/03/2022

REVISÃO:
00

DESENHO:
BRUNO
-

RESPONSAVEL TÉCNICO/ART Nº:

PR. UNICA

Formato A3 : 420x297mm