ESTADO DA BAHIA

CÂMARA MUNICIPAL DE JEQUIÉ

"Casa de Zenildo Tourinho"

INDICAÇÃO Nº /2025

Indicamos ao Prefeito Municipal **Zenildo Brandão**, extensivo ao Secretário de Infraestrutura Lucindo Tomaz Vasconcelos Menezes, no sentido de adotar providências para pavimentação asfáltica no trecho que liga o São Judas Tadeu ao São Luís.

JUSTIFICATIVA

A implantação da pavimentação asfáltica do referido trecho é de suma importância para os moradores, proporcionando maior segurança, qualidade de vida, valorização dos imóveis e melhor trafegabilidade de veículos e pedestres. Trata-se de um anseio comunitário, uma vez que, ameniza os transtornos causados pela ação do tempo, tanto no período chuvoso quanto nos períodos de seca. Tendo em vista que, esse trecho da cidade tem sido mais uma opção de acesso, assim liberando o fluxo de veículos das vias que intermediam o centro da cidade. Diante desse contexto, fica clara a necessidade de a Administração Municipal atuar com agilidade e eficiência na execução da pavimentação asfáltica no trecho que liga o São Judas Tadeu ao São Luís.

Cientes de que esta nossa propositura receberá a devida atenção por parte do Executivo Municipal, reiteramos nossos votos de consideração.

ESTADO DA BAHIA

CÂMARA MUNICIPAL DE JEQUIÉ

"Casa de Zenildo Tourinho"



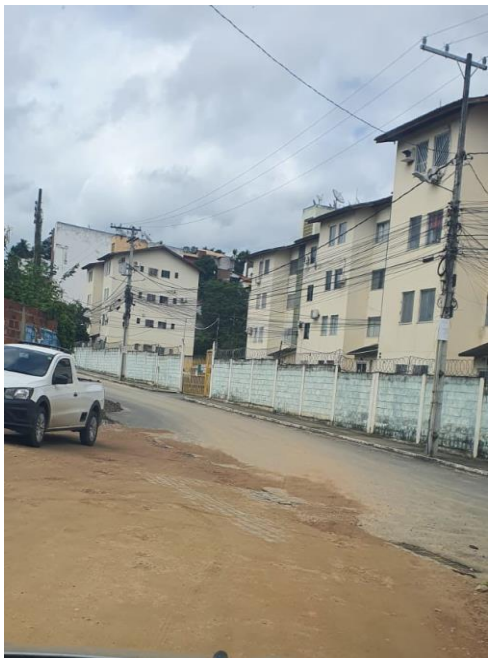



Sala das Sessões, 18 de março de 2025

Documento assinado digitalmente
gov.br
MATHEUS ROBERTO OLIVEIRA MACEDO
Data: 10/03/2025 14:33:47-0300
Verifique em https://validar.iti.gov.br

Matheus Roberto Oliveira Macedo
(Matheus Budega)
Vereador

ATENDIDO

Of. n.º_____

Em: _____/_____/_____

_____

ATENDA-SE ☐ ARQUIVE-SE ☐

Sala das Sessões em...../...../.....

_____