Câmara Municipal da Estância Balneária de Praia Grande

Estado de São Paulo

ENCAMINHAR AO EXECUTIVO MUNICIPAL
2ª SESSÃO
DATA 31/03/21
PRESIDENTE

SENHOR PRESIDENTE

SENHORES (AS) VEREADORES(AS)

INDICAÇÃO Nº 1004

INDICO a mesa que seja enviado o oficio a Exma. Senhora Prefeita **RAQUEL AUXILIADORA CHINI** que adote providências necessárias, junto à secretaria competente, para que realize uma limpeza na calçada e a restauração do ponto de ônibus localizado na Avenida Presidente Kennedy, ao lado do número 15921, no bairro Jardim Real.

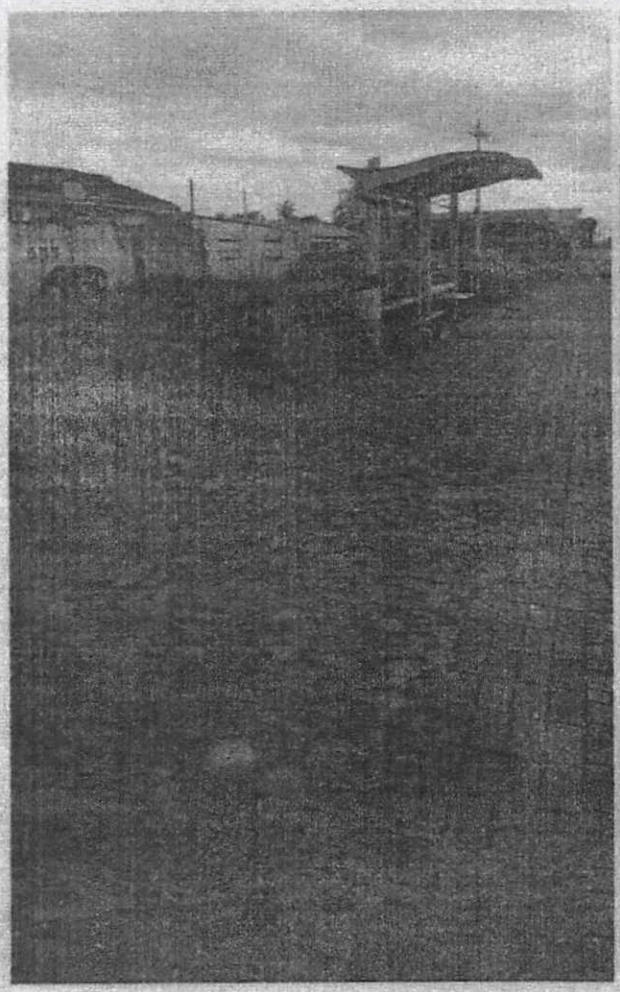

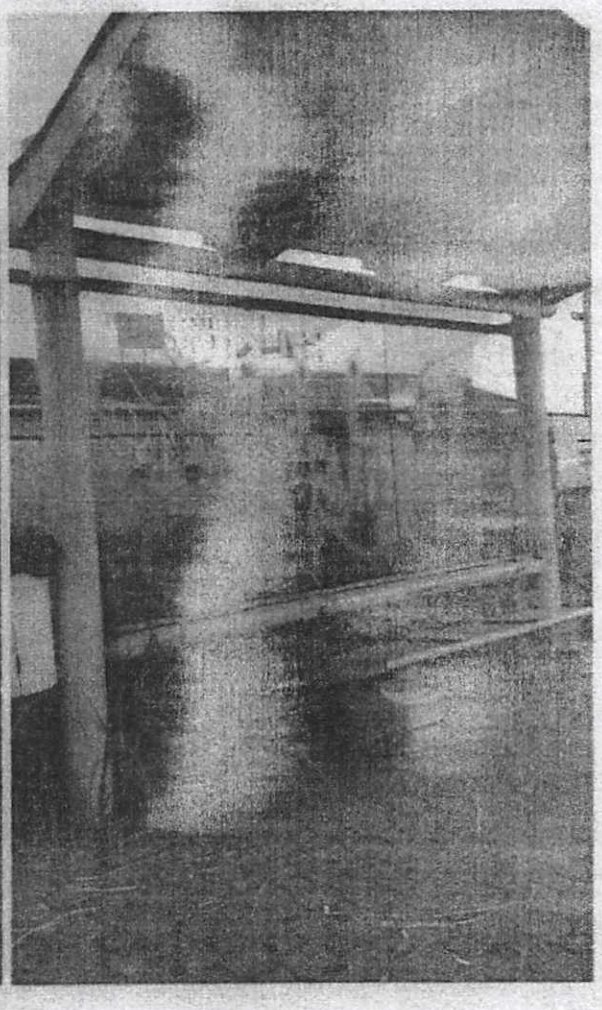

JUSTIFICATIVA:

Devido ao péssimo estado de condições em que se encontra a calçada e o ponto de ônibus público solicito a restauração do mesmo e a limpeza do local, que seja realizado pelo os órgãos competentes.

SALA EMANCIPADOR OSWALDO TOSCHI 30 DE MARÇO DE 2021

FRANCISCO DE ARAUJO LIMA JUNIOR

(GUGU MIL GRAU)

VEREADOR