CÂMARA MUNICIPAL DE PORTO VELHO
GABINETE DO VEREADOR
**ZÉ PAROCA**

Zé Paroca VEREADOR

**EXCELENTÍSSIMO SENHOR PRESIDENTE DA CÂMARA MUNICIPAL DE PORTO VELHO**

**PEDIDO DE PROVIDÊNCIA Nº 237/CMPV-GV ZÉ PAROCA/2025**

No uso das prerrogativas parlamentares que a Câmara do Município de Porto Velho lhe confere, o Vereador que este subscreve, requer que, após tramitação regimental, seja este encaminhado ao Sr. Secretário Municipal de Infraestrutura - SEINFRA, **THIAGO FELIPE CANTANHEDE PACHECO**, para que adote as providências necessárias ao fato que se segue:

**REPARO EM BUEIRO E DESOBSTRUÇÃO**

No endereço **localizado na Av. Dom Pedro II com Elias Gorayeb, Bairro: Centro.**

---

**JUSTIFICATIVA**

O referido bueiro apresenta afundamento e desgaste em sua estrutura, com parte da entrada cedendo e formando um buraco ao redor. Essa situação oferece **graves riscos de acidentes**, podendo ocasionar danos a veículos que estacionam ou trafegam próximos, além de colocar em perigo pedestres que circulam pelo local.

Além disso, a abertura está acumulando resíduos e água, o que agrava o problema e pode comprometer ainda mais a drenagem pluvial da região.

**Diante disso, solicita-se:**

1. A recuperação estrutural do bueiro, com o devido reforço da entrada;
2. O nivelamento e recomposição do pavimento ao redor;
3. A limpeza e desobstrução do sistema de drenagem para garantir seu pleno funcionamento.

Solicito ainda que, ao término da execução dos serviços solicitados, seja feita a devida comunicação a este gabinete.

Na certeza de boa acolhida à solicitação aqui apresentada, reiteramos votos de elevada estima e distinta consideração.

Cordialmente.

Porto Velho, RO, 18 de setembro de 2025.

**ZÉ PAROCA**
**Vereador**

Rua Belém, Nº 139 - Embratel - Porto Velho/RO 76820-734
Fone: (69) 99372-4336 - vereadorparoca@gmail.com

Documento assinado digitalmente.Acesse https://ecmpv.portovelho.ro.gov.br/?a=autenticidade e informe o e-DOC BD2689B4

CÂMARA MUNICIPAL DE PORTO VELHO
GABINETE DO VEREADOR
**ZÉ PAROCA**

Zé Paroca VEREADOR

**ANEXO**

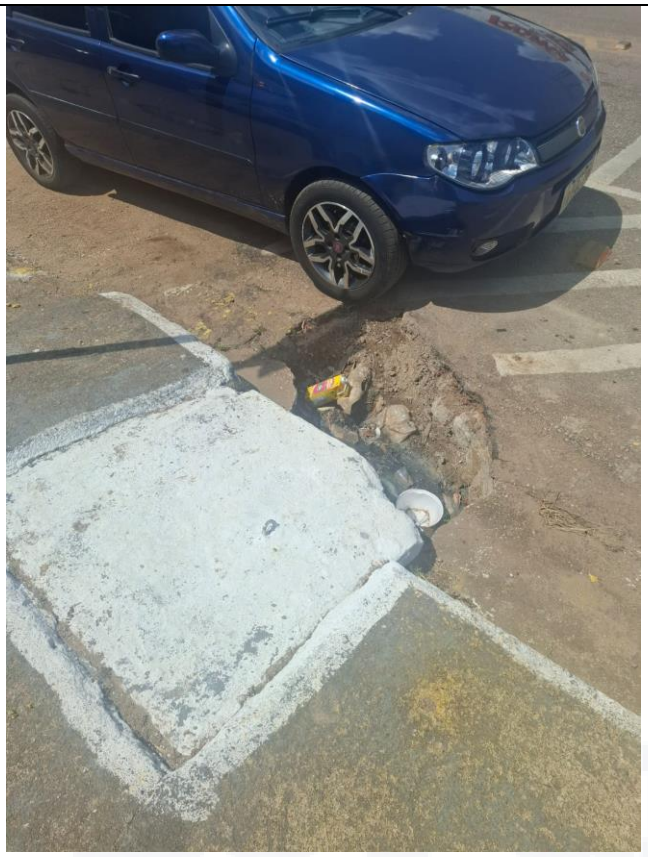



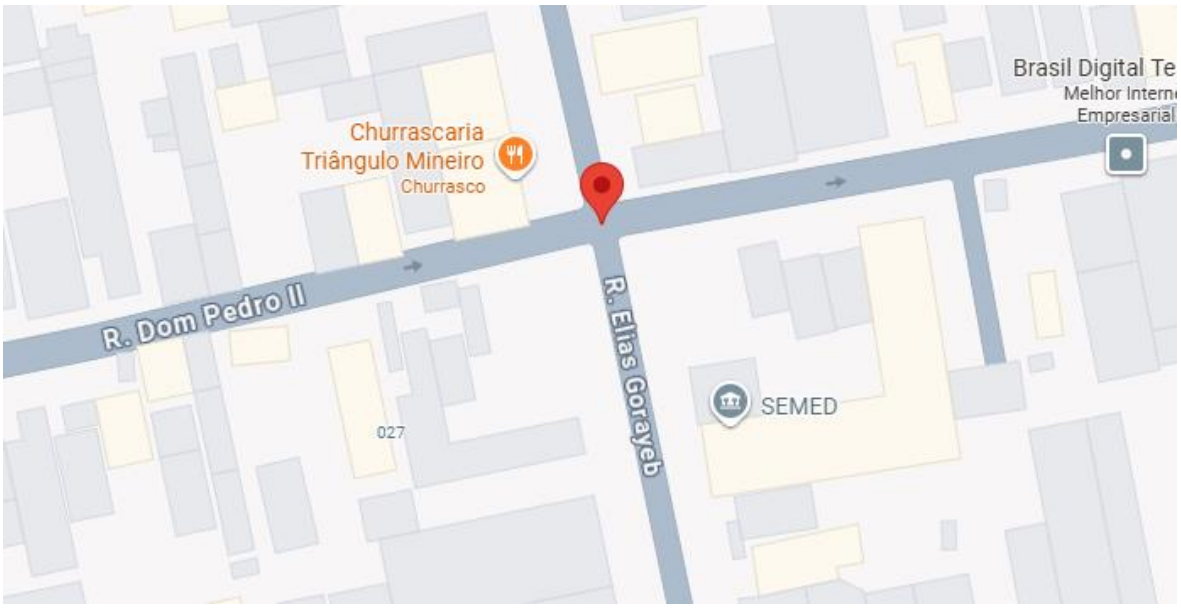


https://maps.app.goo.gl/kr6QtcNkAXfrytEq8

Rua Belém, Nº 139 - Embratel - Porto Velho/RO 76820-734
Fone: (69) 99372-4336 - vereadorparoca@gmail.com

Documento assinado digitalmente.Acesse https://ecmpv.portovelho.ro.gov.br/?a=autenticidade e informe o e-DOC BD2689B4



Assinado por **José Uilson Guimarães De Souza** - Vereador - Em: 19/09/2025, 09:36:32

Documento assinado digitalmente.Acesse https://ecmpv.portovelho.ro.gov.br/?a=autenticidade e informe o e-DOC BD2689B4