INDICAÇÃO 929 /2025

Câmara Municipal de Congonhas
PROTOCOLO GERAL 2345/2025
Data: 01/09/2025 - Horário: 12:41
Legislativo - IND 929/2025

Exmo. Sr.
Averaldo Pereira da Silva
Presidente da Mesa Diretora
Câmara Municipal de Congonhas

O Vereador que a presente subscreve em conformidade com as normas regimentais vigentes, ouvido o plenário, vem indicar ao Executivo Municipal que encaminhe ao Departamento competente, solicitando análise técnica para construção de ***abrigo de parada de ônibus*** *na Rua Paschoal Bailon Monteiro, nas proximidades no n° 208, no bairro Novo Belvedere.*

Justificativa:

A presente indicação tem como objetivo atender aos anseios da comunidade do bairro, que diariamente utiliza o transporte coletivo na região. Atualmente, não há estrutura adequada no local para proteção dos usuários contra sol, chuva e demais condições climáticas.

Entendendo a importância de se observar critérios técnicos, solicitamos um levantamento prévio sobre a possibilidade de construção do abrigo, considerando aspectos como espaço físico, segurança, acessibilidade e integração ao sistema de transporte público.

Segue fotos em anexo.

Plenário, 01 de setembro de 2025.

Averaldo Pereira da Silva (Pica-Pau)
Vereador

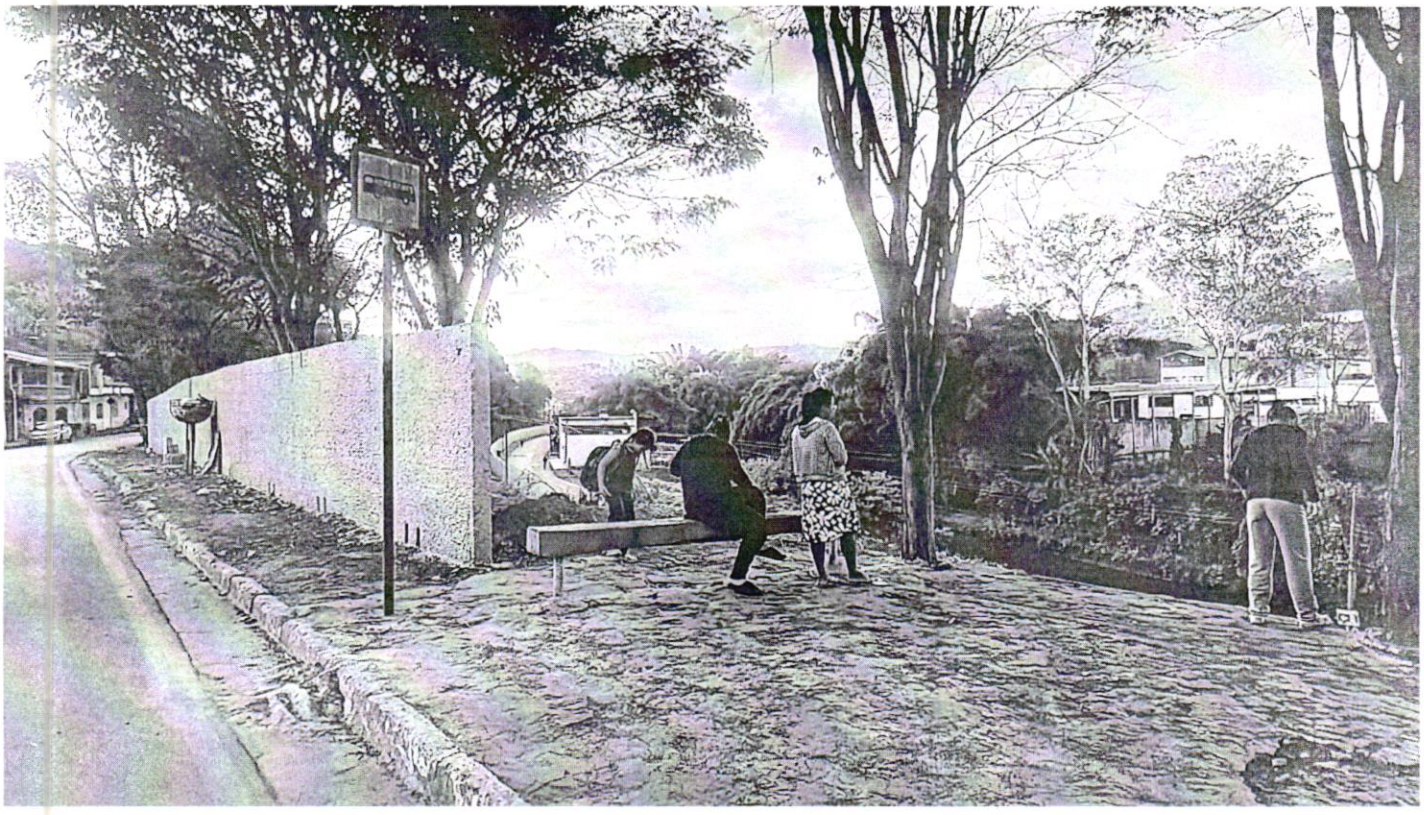

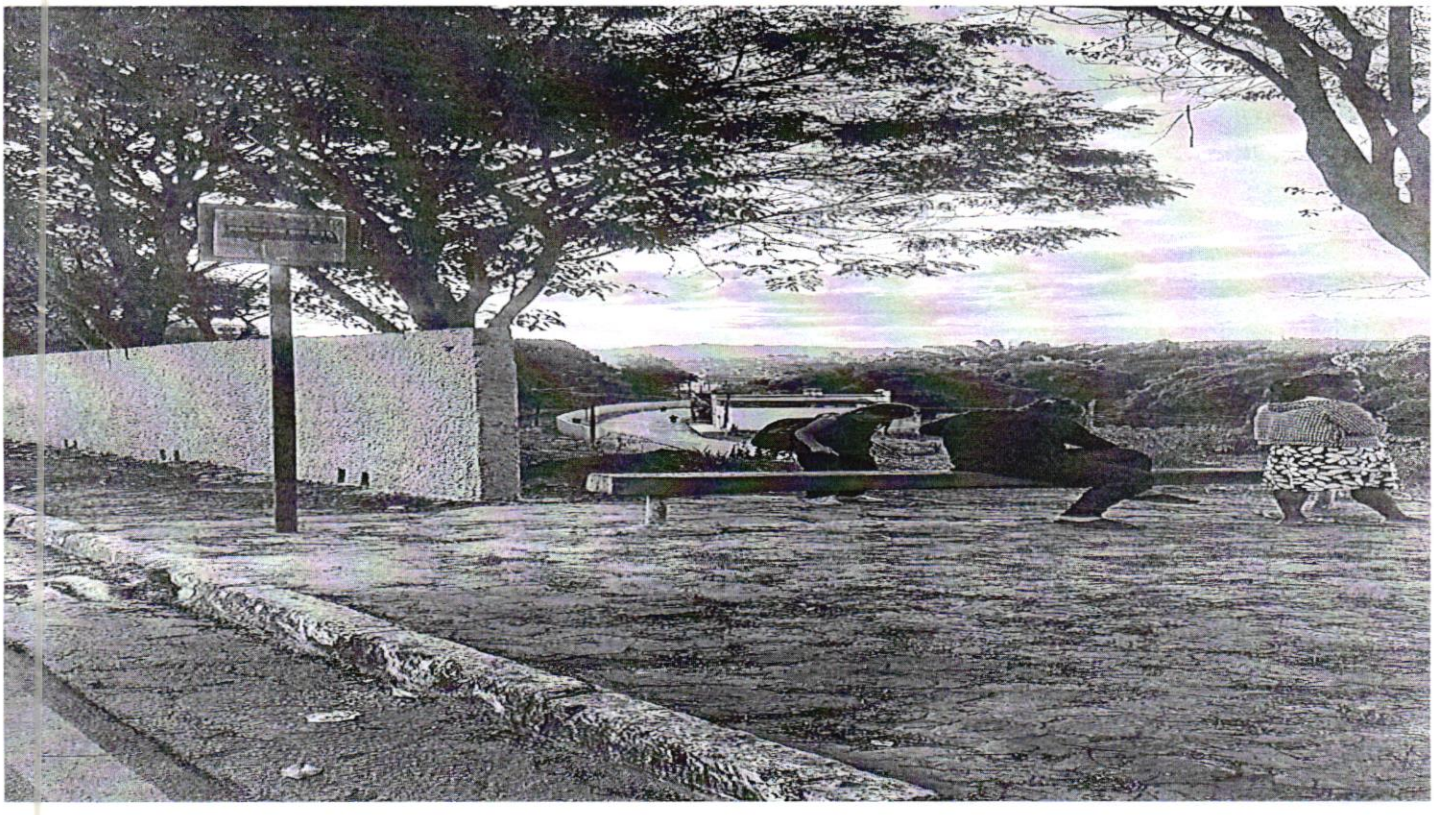

Câmara Municipal de Congonhas
Rua Dr. Pacífico Homem Júnior, 82, Centro, **Congonhas/MG** – Telefone: (31) 3731-1840 – E-mail: camara@congonhas.mg.leg.br
www. **congonhas**.mg.**leg**.br