LIDO NO EXPEDIENTE DA SESSÃO 07/06/16

1º Secretário

ESTADO DE RORAIMA
CÂMARA MUNICIPAL DE BOA VISTA
GABINETE DA VEREADORA ALINE REZENDE

INDICAÇÃO Nº 1398 / 2016

A Vereadora que esta subscreve com amparo no Art. 122 do Regimento Interno SOLICITA que seja encaminhada a Excelentíssima Senhora Teresa Surita - Prefeita do Município de Boa Vista, enviar à **Secretaria Municipal de Obras e Urbanismo - SMOU** a seguinte **INDICAÇÃO:**

QUE SEJA FEITO O RECAPEAMENTO ASFÁLTICO, LIMPEZA, ILUMINAÇÃO PÚBLICA, CALÇAMENTO E PLACAS DE SINALIZAÇÃO NA RUA GOIÁS NO BAIRRO DOS ESTADOS.

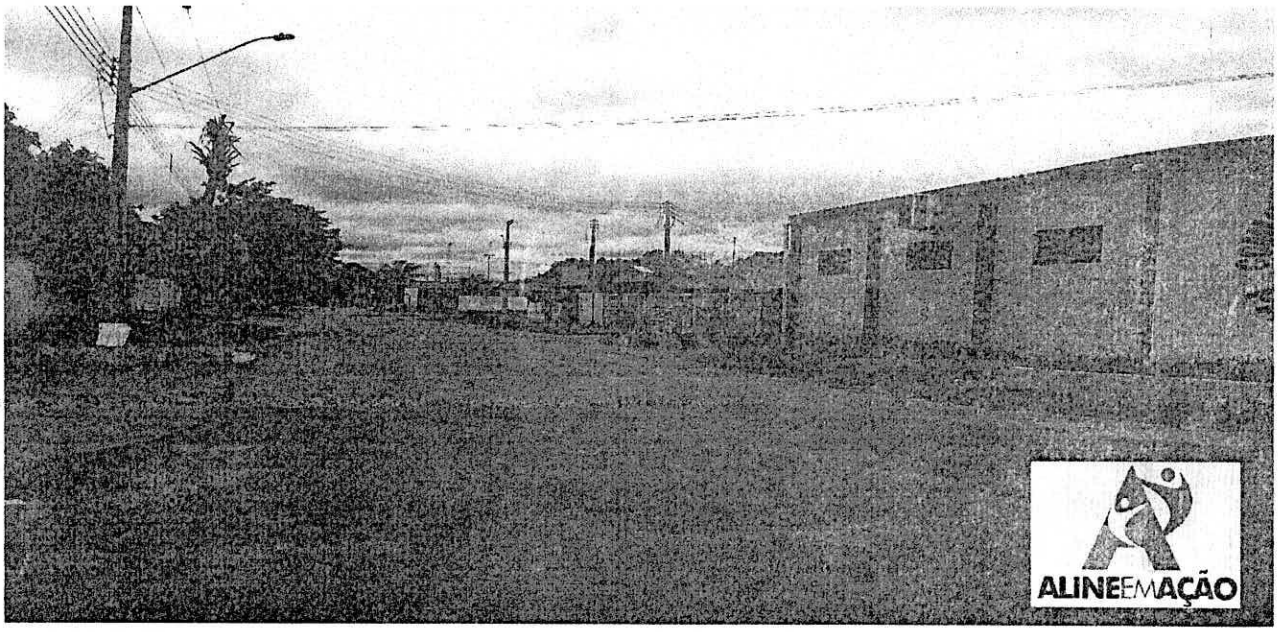

JUSTIFICATIVA:

A mesma necessita de recapeamento asfáltico, limpeza, iluminação pública, calçamento e placas de sinalização. Moradores relatam que a rua está em péssimo estado, toda remendada, cheia de buracos e não possui sinalização nos cruzamentos, a iluminação é precária e em dias de chuva a mesma alaga. Fomos ao local e constatamos a total falta de infraestrutura, visto que em período de chuvas a situação da mesma se agrava.

Diante do exposto, solicito do órgão competente, a Prefeitura Municipal de Boa Vista RR, a iniciativa imediata e urgente para a solução deste problema.

Por se tratar de um pedido da comunidade, solicito atendimento urgente nesta indicação.

Gabinete da Vereadora, Boa Vista/RR 24 de Maio de 2016.

Providenciado Através Ofício
Nº 182 de 07/06 de 16

ALINE REZENDE
Vereadora – PRTB

RECEBIDO NA SECRETÁRIA ANA DE APOIO LEGISLATIVO.
EM 02/06/16
ASSINATURA

Câmara Municipal de Boa Vista
Palácio João Evangelista Pereira de Melo – Gabinete da Vereadora Aline Rezende (Vice Presidente)
Avenida Capitão Ene Garcêz, 1264 - São Francisco - CEP 69 301 160 - Tel.: **(95) 3621-2872** - www.cmbv.org.br - Boa Vista - Roraima
Email: **vereadoraalinerezende@gmail.com**