Rua Maria Calado, s/n | Centro | Beberibe/CE
CEP.: 62.840-000
Fone/Fax: (85) 338.1022 / 338.1045
CNPJ n. 73.525.198/0001-09
E-Mail: contato@cmbeberibe.ce.gov.br

DECRETO LEGISLATIVO N. 165/2022 DE 08 DE DEZEMBRO DE 2022.

Denomina de Rua Areia Branca uma via ainda sem denominação oficial localizada na Lagoa de Dentro, em Beberibe/CE, conforme croqui de localização em anexo.

A CÂMARA MUNICIPAL DE BEBERIBE DECRETA:

Art. 1º Fica denominada de Rua Areia Branca uma via ainda sem denominação oficial localizada na Lagoa de Dentro, em Beberibe/CE, conforme croqui de localização em anexo.

Art. 2º Este Decreto Legislativo entra em vigor na data de sua publicação, revogada as disposições em contrário.

DEPARTAMENTO LEGISLATIVO DA CÂMARA MUNICIPAL DE BEBERIBE, EM 08 DE DEZEMBRO DE 2022.

VICENTE JUNIOR FERNANDES MAIA (Júnior Bessa)
Vereador de Beberibe/CE

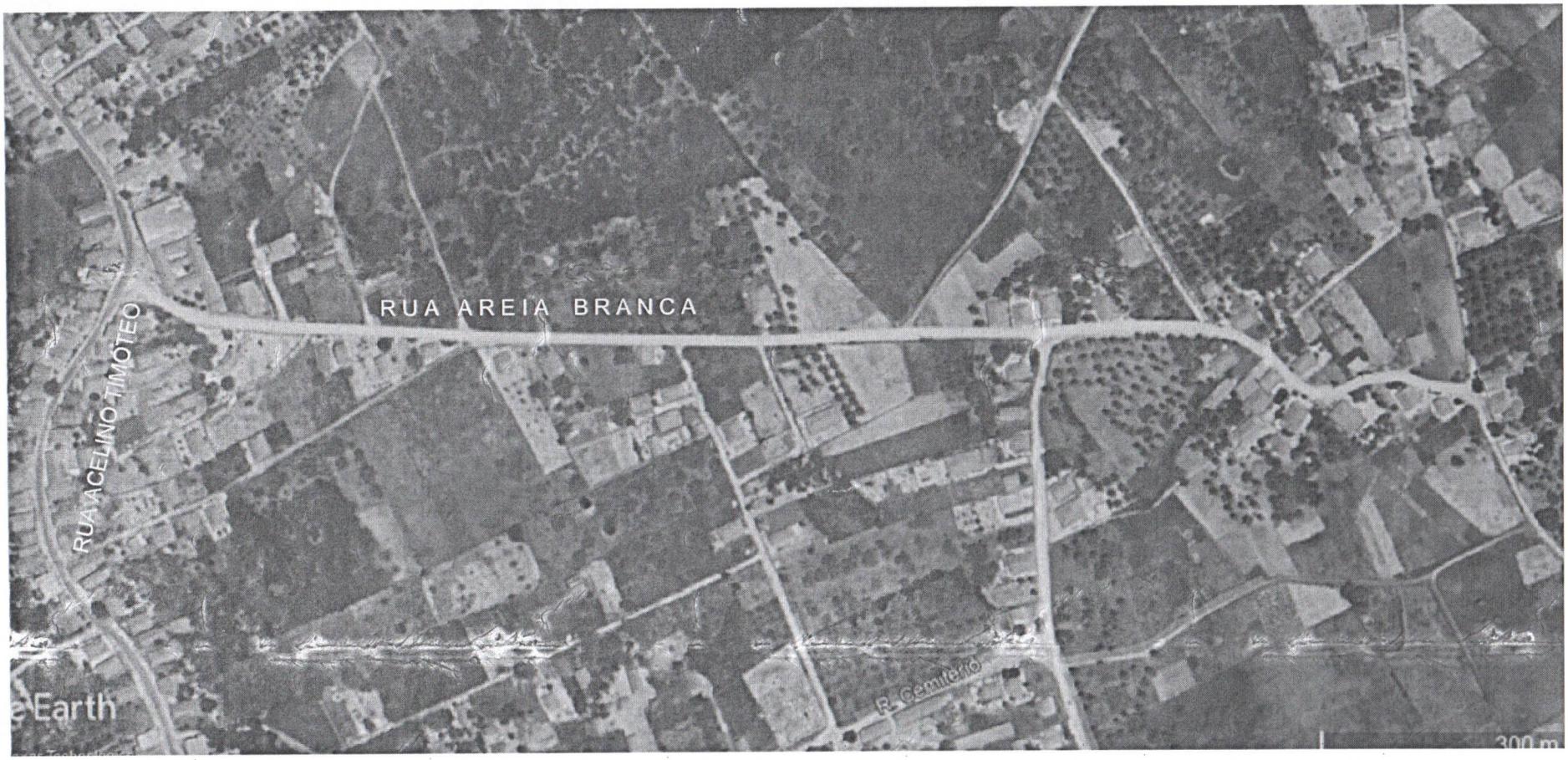



01 - PLANTA BAIXA SITUAÇÃO / LOCALIZAÇÃO

ESC.: SEM ESCALA

ASSUNTO: DENOMINAÇÃO DA RUA AREIA BRANCA, A ANTIGA ESTRADA CARROÇÁVEL QUE LIGA CAMPESTRE A LAGOA DE DENTRO. TRECHO DE 1Km, ENTRE A RUA ACELINO TIMÓTEO E UMA VIA SEM DENOMINAÇÃO OFICIAL.		LOCALIZAÇÃO: LAGOA DE DENTRO , BEBERIBE - CE			
CONTEUDO: 01 - PLANTA BAIXA SITUAÇÃO / LOCALIZAÇÃO	ESCALA: S/ESC.	DATA: NOV/2022	REVISÃO: REV-00	DESENHO: JUNIOR	

Secretaria de Planejamento, Desenvolvimento Urbano e Meio Ambiente

COORDENADORIA DE PLANEJAMENTO URBANO E PROJETOS INSTITUCIONAIS

RUA GENERAL EDGAR FACÓ, 467 - CENTRO - BEBERIBE/CE

TELEFONES: (85) 33381508 / 33381442 EMAIL: SEPLAN@BEBERIBE.CE.GOV.BR

PR. 01/01

Formato A4 - 297x210mm