Requerimento

Nº do Protocolo: 2025121729002723

Nº SAPL: 9837/2025

Registrado por ISABELLA ANTÔNNIA CASALE ROCHA CARNEIRO LEÃO em 11 de dezembro de 2025 às 14:27

Para conferir o documento assinado digitalmente, acesse o endereço eletrônico abaixo:

https://cmfor360.fortaleza.ce.leg.br/documento/1765474149785_f62b146b-caf3-494b-9e9d-f0ec4bd103e6

Autores:

ISABELLA ANTÔNNIA CASALE ROCHA CARNEIRO LEÃO

CÂMARA MUNICIPAL DE FORTALEZA
GABINETE DA VEREADORA BELLA CARMELO

REQUERIMENTO Nº

REQUER O ENVIO DE OFÍCIO À SECRETARIA REGIONAL 6 SOLICITANDO LIMPEZA E PODA DE PLANTAS NA CALÇADA NA CONFLUÊNCIA DA RUA AMÂNCIO VALENTE COM AV. WASHINGTON SOARES, NO BAIRRO CAMBEBA, CONFORME CROQUI EM ANEXO.

EXCELENTÍSSIMO SENHOR PRESIDENTE DA CÂMARA MUNICIPAL DE FORTALEZA:

A vereadora Bella Carmelo, abaixo assinada, no uso de suas atribuições legais e nos termos regimentais, vem respeitosamente, por meio deste, requerer o envio de expediente de ofício à Secretaria Regional 6, solicitando serviços de limpeza e poda de plantas na calçada na Rua Amâncio Valente com Av. Washington Soares, no bairro Cambeba, conforme croqui estabelecido em anexo.

Por fim, aproveito o ensejo para renovar votos de estima e consideração.

DEPARTAMENTO LEGISLATIVO DA CÂMARA MUNICIPAL DE FORTALEZA, EM _____ DE _____ DE 2025.

Sr. Secretário Alexandre Medeiros

Secretaria Regional 6

Rua Santa Clara de Assis, 580 – Messejana

Fortaleza – CE / CEP: 60842-070

Bella Carmelo
(PARTIDO LIBERAL)

Assinado por ISABELLA ANTÔNNIA CASALE ROCHA CARNEIRO LEÃO em 11/12/2025 14:29
Para acessar o documento assinado digitalmente, clique na URL abaixo:
https://cmfor360.fortaleza.ce.leg.br/documento/1765474149785_f62b146b-caf3-494b-9e9d-f0ec4bd103e6

CÂMARA MUNICIPAL DE FORTALEZA
GABINETE DA VEREADORA BELLA CARMELO

ANEXO



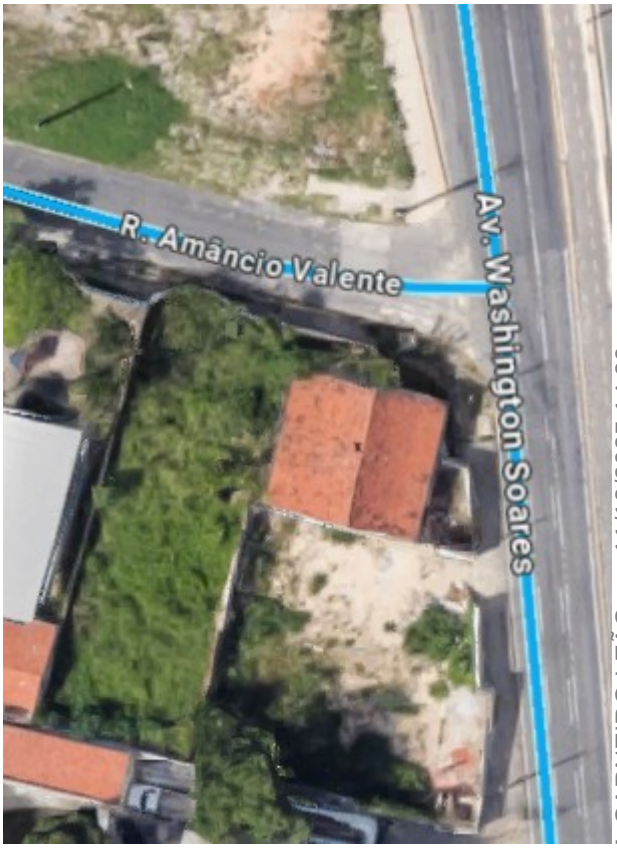

Rua Dr. Thompson Bulcão, 800 – Bairro Patriolino Ribeiro – CEP 60.610-450
Fone: 85 3444-8306 – Gabinete 42

Assinado por ISABELLA ANTÔNNIA CASALE ROCHA CARNEIRO LEÃO em 11/12/2025 14:29
Para acessar o documento assinado digitalmente, clique na URL abaixo:
https://cmfor360.fortaleza.ce.leg.br/documento/1765474149785_f62b146b-caf3-494b-9e9d-f0ec4bd103e6

Assinaturas Digitais

Documento registrado em 11 de dezembro de 2025 às 14:27

Para conferir o documento assinado digitalmente, acesse o endereço eletrônico abaixo:

https://cmfor360.fortaleza.ce.leg.br/documento/1765474149785_f62b146b-caf3-494b-9e9d-f0ec4bd103e6

Documento assinado por

ISABELLA ANTÔNNIA CASALE ROCHA CARNEIRO LEÃO