# Câmara Municipal de Cascavel
ESTADO DO PARANÁ

INDICAÇÃO N.º 1286 , DE 2022
(Proponente: Vereador Professor Santello/PTB)

CÂMARA MUNICIPAL DE CASCAVEL
Recebido em 27/09/22
Protocolo

Excelentíssimo Senhor Presidente da Câmara Municipal de Cascavel

INDICO, nos termos do art. 143, do Regimento Interno desta Casa de Leis, seja encaminhado expediente ao Poder Público Municipal, perante a Secretaria Municipal de Serviços e Obras Públicas - Sesop, solicitando limpeza, nivelamento e plantio de grama no terreno localizado na rua Urucuia, jardim Veredas, bairro Cascavel Velho, lote 05 UP, quadra 01.

É a Indicação. Sala das Sessões.
Cascavel, 26 de setembro de 2022.

**Professor Santello**
Vereador /PTB

Justificação

Relatam os moradores que em dias de chuva mais forte, ruas são invadidas pela lama e sujeira existentes no terreno localizado na rua Urucuia, jardim Veredas, bairro Cascavel Velho, lote 05 UP, quadra 01, rua Urucuia, de propriedade da Prefeitura Municipal de Cascavel.

Nesse terreno, ocorre o acúmulo de sujeira e lixo, que oferecem condições propícias para proliferação de ratos e animais peçonhentos, além disso, a correnteza e lama das chuvas colocam em risco os muros e residências próximas ao local.

Como sabemos, a cobertura vegetal, é a defesa natural de um terreno contra a erosão, por isso, o plantio de grama e a nivelamento do terreno sugeridos, além de melhorar o aspecto do bairro, trará segurança e bem estar aos moradores.

Conto com sua atenção para o atendimento a esta solicitação.

CONFERIDO
DIRETORIA LEGISLATIVA

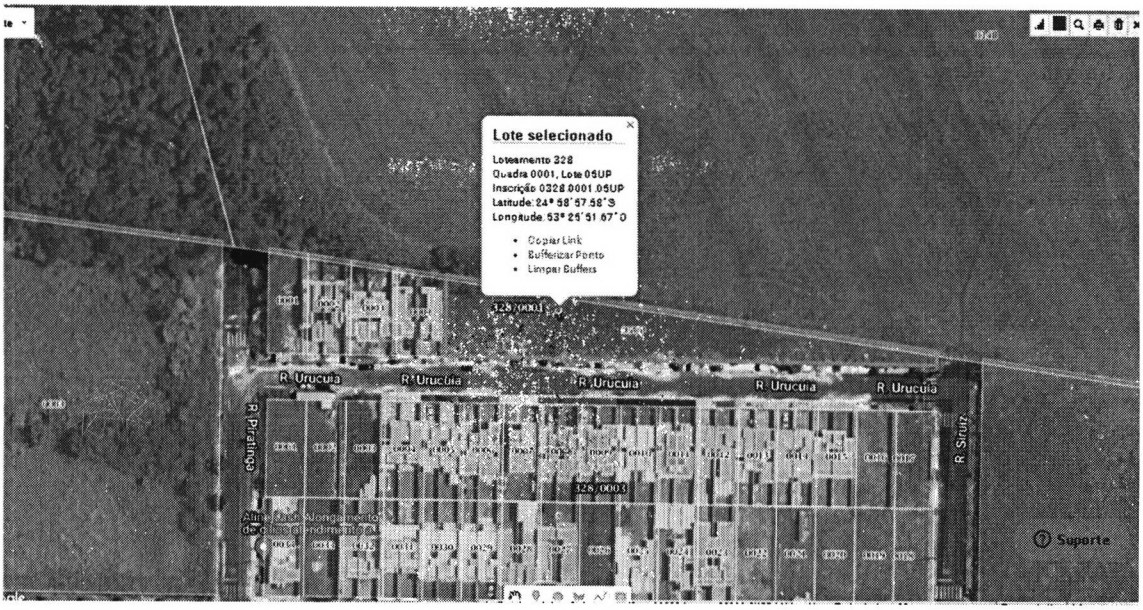
Lote selecionado
Loteamento 328
Quadra 0001, Lote 05UP
Inscrição 0328 0001 05UP
Latitude: 24° 58' 57.58"S
Longitude: 53° 25' 51.67"O
Copiar Link
Bufferizar Ponto
Limpar Buffers
R. Urucuia
R. Piratinga
R. Siriuz
Suporte

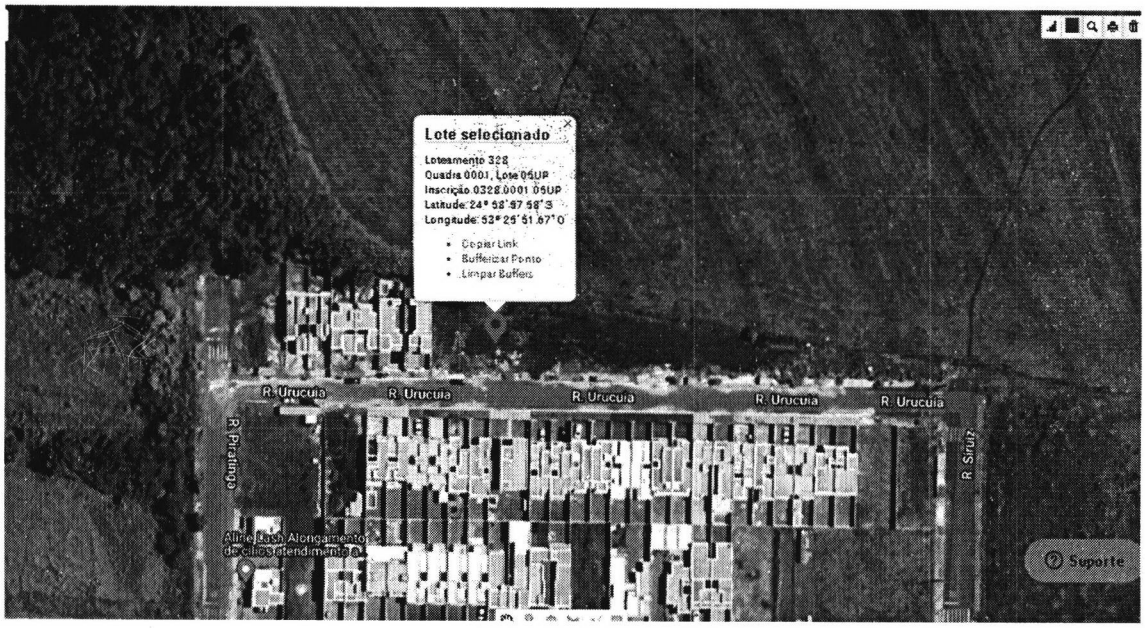
Lote selecionado
Loteamento 328
Quadra 0001, Lote 05UP
Inscrição 0328 0001 05UP
Latitude: 24° 58' 57.58"S
Longitude: 53° 25' 51.67"O
Copiar Link
Bufferizar Ponto
Limpar Buffers
R. Urucuia
R. Piratinga
R. Siriuz
Suporte



