ESTADO DA PARAÍBA
CÂMARA MUNICIPAL DE CABEDELO

RECEBIDO
Secretaria Legislativa
Câmara Municipal de Cabedelo PB
Às 12:22 hs Em: 21 09 2021

REQUERIMENTO Nº 465 /2021
(Do Vereador Márcio Silva)

EXPEDIDO
Ofício nº 750 / 2021
Em: 22 / 09 / 2021
VISTO

Senhor Presidente,

EXPEDIDO
Ofício nº 751 / 2021
Em: 22 / 09 / 2021
VISTO

APROVADA
Em: 21 / 09 / 2021
Presidente

REQUEIRO a Vossa Excelência, na forma regimental e depois de ouvido o Plenário, que seja enviado ofício desta Casa Legislativa ao **Senhor Prefeito, Vitor Hugo Peixoto Castelliano, bem como ao Secretário do Meio Ambiente, Pesca e Aquicultura, Senhor Francisco Urtiga, que estudem a possibilidade de desenvolver projetos para implantação/construção de áreas verdes no bairro de Intermares.**

JUSTIFICATIVA DO REQUERIMENTO

Segundo estudos da arquiteta Márcia Barreiros, moradora do bairro de Intermares, conforme projeto arquitetônico em anexo, o bairro tem 21 áreas verdes que precisam de revitalização para fortalecer o senso da comunidade, favorecer a saúde e melhorar a relação de pertencimento dos seus moradores.

Os benefícios das áreas verdes são diversos e vão além da valorização visual e ornamental de um espaço. Elas possuem a importante função de reduzir efeitos da poluição e dos ruídos, agem diretamente no microclima com a redução da temperatura e na velocidade dos ventos e ainda podem servir de abrigo a diversos animais que vivem na cidade.

As áreas verdes assumem um importante papel como indicadores na avaliação da qualidade de vida da população. Há evidências de que a proximidade às áreas verdes traz diversos benefícios físicos, psicológicos e mentais à saúde, como o próprio convívio social dessas pessoas, nessas áreas, como praças e a prática de exercícios físicos. Estudos relatam ganhos como a melhora de funções cognitivas, diminuição de depressão, demência, alívio de estresse, melhora do sono, redução de pressão arterial, doenças cardiovasculares e derrame cerebral, além da melhoria da função do sistema imunológico e suscetibilidade às doenças.

Plantas árvores, mantê-las existentes e cuidar delas devem ser, portanto, considerado um investimento para qualquer cidade. E uma forma de os governos economizarem com saúde pública. Uma política bem feita na área ambiental combate à poluição e ajuda a promover estilos de vida mais saudáveis nos nossos centros urbanos.

O objetivo das áreas verdes pretende atender as necessidades e expectativas da população por espaços abertos que tenham atividade de lazer e conservação da natureza para várias faixas etárias.

A falta de um planejamento se retrata em um local de degradação, tornando cada vez mais claro a necessidade de estudos sobre como alcançar a harmonia entre o espaço urbano com as áreas naturais.

Muitas pessoas procuram opção de moradia que tenham proximidade com alguma área verde. Parques, reservas naturais, florestas e até pequenas praças arborizadas entram nessa categoria porque permitem aos visitantes maior contato com a natureza e seus recursos.

Além de conquistar a admiração das pessoas, a presença da vegetação é capaz de valorizar um imóvel. Isso ocorre principalmente em cidades mais densas, onde o cinza das construções e dos pavimentos predominam. Inclusive, não é difícil encontrar famílias que transforam a presença das áreas verdes em fatores determinantes para a escolha de casas ou apartamentos

Vale salientar que esta propositura será de grande valia e muito bem vinda em nossa cidade, pois o projeto busca atender à demanda ambiental, econômica e social. Ele se justifica pela necessidade de disciplinar o uso e a ocupação do solo da cidade, com objetivo de dotá-las de infraestrutura urbana que promova a melhoria da qualidade de vida da comunidade, turismo e o desenvolvimento socioeconômico. A característica transformadora do ambiente urbano modifica o meio ambiente natural em áreas pavimentadas, impermeabilizadas e edificadas.

Desse modo, conto com a aprovação dos Nobres Pares e do bom senso do Exmo. Sr. Prefeito que envie esforços no sentido de implementar áreas verdes em Intermares, tendo a confiança de que as nossas sugestões serão bem acolhidas.

Cabedelo (PB), em 21 de setembro de 2021.

MARCIO SILVA
Vereador
PSL

APRESENTAÇÃO

ESTUDO PRELIMINAR

ÁREAS VERDES
INTERMARES



Arquiteta Márcia Barreiros

@marciabarreirosarquiteta

MÁRCIA BARREIROS
arquitetura e urbanismo
CAU - A 16441-1

Cel: +55 (83) 99857.1617

INTERMARES, CABEDELO

Apresentação – Estudo preliminar, ÁREAS VERDES



MARCIA BARREIROS
arquitetura e urbanismo
CAU - A 18441-1

Cel: +55 (83) 99857.1617

INTERMARES TEM 21 ÁREAS VERDES QUE PRECISAM DE REVITALIZAÇÃO PARA FORTALECER O SENSO DE COMUNIDADE, FAVORECER A SAÚDE, E MELHORAR A RELAÇÃO DE PERTENCIMENTO DOS SEUS MORADORES

Os **benefícios das áreas verdes** urbanas são diversos e vão muito além da **valorização visual** e ornamental de um espaço. Elas possuem a importante função de **reduzir efeitos da poluição e dos ruídos**, agem diretamente microclima com a **redução da temperatura e na velocidade dos ventos** e ainda podem **servir de abrigo a diversos animais** silvestres que vivem nas cidades, como pássaros, insetos e até pequenos macacos.



Marcia Barreiros, arquiteta e urbanista

MÁRCIA BARREIROS
arquitetura e urbanismo
CAU - A 18441-1

Cel: +55 (83) **99857.1617**

Há evidências de que a proximidade às **áreas verdes** traz outros inúmeros **benefícios** físicos, psicológicos e mentais à saúde, como o próprio convívio social dessas pessoas nessas áreas, como praças, e a prática de exercícios físicos. Estudos relatam ainda ganhos como a melhora das funções cognitivas, diminuição da depressão, demência e doença Alzheimer, alívio de estresse, melhora do sono, redução da pressão arterial, diabetes, doença cardiovascular e derrame cerebral, além da melhoria da função do sistema imunológico e suscetibilidade a doenças.

Plantar árvores, manter as existentes e cuidar delas deve ser, portanto, considerado **um investimento para qualquer cidade**. E uma forma de os governos economizarem com saúde pública. Uma política bem feita na área ambiental combate a poluição e ajuda a promover estilos de vida mais saudáveis nos nossos centros urbanos.

Márcia Hirota, diretora presidente do Fundação SOS Mata Atlantica



@marciabarreirosarquiteta

MÁRCIA BARREIROS
arquitetura e urbanismo
CAU - A 18441-1

Cel: +55 (83) 99857.1617

Muitas pessoas procuram opções de moradia que tenham proximidade com alguma área verde. Parques, reservas naturais, florestas e até pequenas praças arborizadas entram nessa categoria porque permitem aos visitantes maior contato com a natureza e seus recursos.

Além de conquistar a admiração das pessoas, a presença da vegetação é capaz de valorizar um imóvel. Isso ocorre principalmente em cidades mais densas, onde o cinza das construções e dos pavimentos predomina. Inclusive, não é difícil encontrar **famílias que transformam a presença das áreas verdes em fatores determinantes para a escolha de casas ou apartamentos.**

Evangelina Vormittag, diretora presidente do Instituto Saúde & Sustentabilidade



@marciabarreirosarquiteta

MÁRCIA BARREIROS
arquitetura e urbanismo
CAU - A 18441-1

Cel: +55 (83) 99857.1617

ÁREAS VERDES:

AV 1 MORINGA E AV2 CAJAZEIRAS





@marciabarreirosarquiteta

MÁRCIA BARREIROS
arquitetura e urbanismo
CAU - A 18441-1

Cel: +55 (83) 99857.1617

ÁREAS VERDES:

AV 1 MORINGA E AV2 CAJAZEIRAS

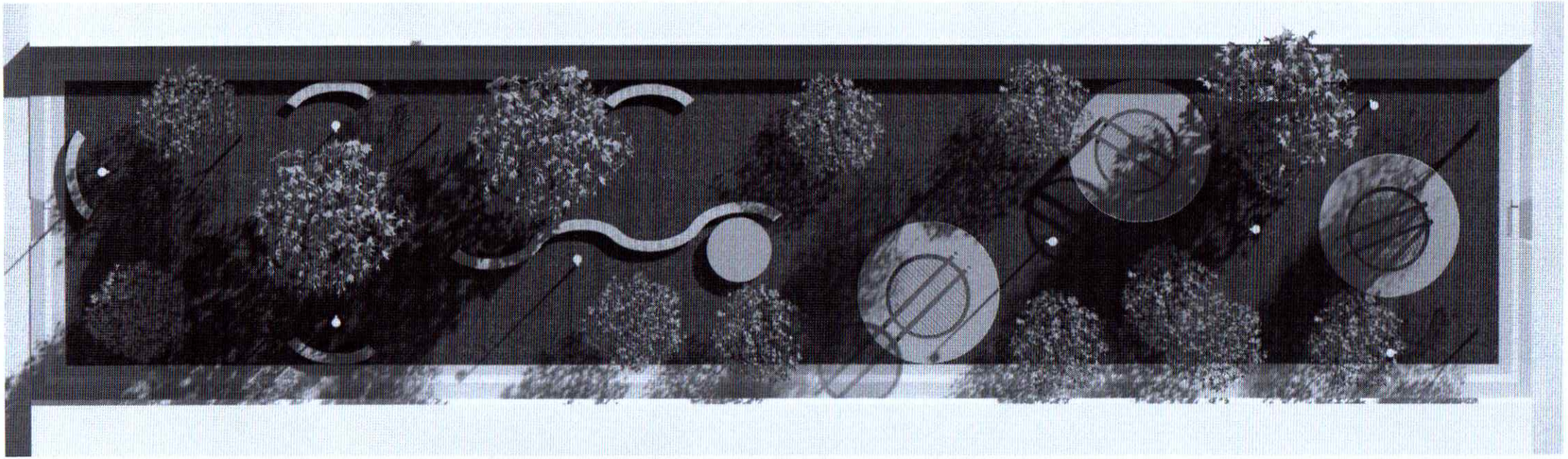

MÁRCIA BARREIROS
arquitetura e urbanismo
CAU - A 18441-1

@marciabarreirosarquiteta

Cel: +55 (83) 99857.1617

ÁREAS VERDES:

AV 1 MORINGA E AV2 CAJAZEIRAS



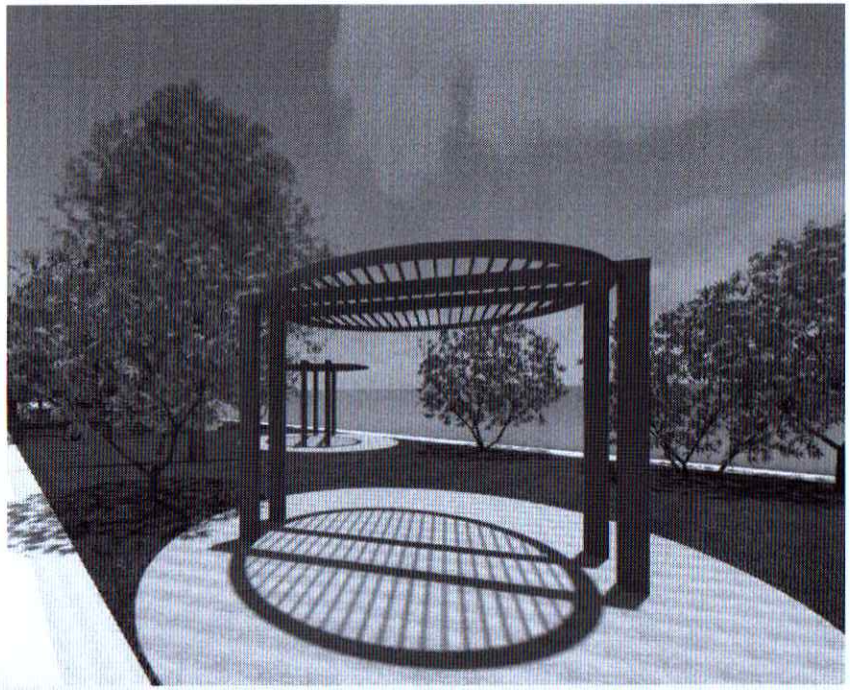

MÁRCIA BARREIROS
arquitetura e urbanismo
CAU - A 18441-1

@marciabarreirosarquiteta

Cel: +55 (83) 99857.1617

ÁREAS VERDES:

AV 1 MORINGA E AV2 CAJAZEIRAS





MÁRCIA BARREIROS
arquitetura e urbanismo
CAU - A 18441-1

@marciabarreirosarquiteta

Cel: +55 (83) 99857.1617

ÁREAS VERDES:

AV 1 MORINGA E AV2 CAJAZEIRAS (vista noturna)





@marciabarreirosarquiteta

MÁRCIA BARREIROS
arquitetura e urbanismo
CAU - A 18441-1

Cel: +55 (83) 99857.1617

ÁREAS VERDES:

AV 1 MORINGA E AV2 CAJAZEIRAS (vista noturna)



@marciabarreirosarquiteta

MÁRCIA BARREIROS
arquitetura e urbanismo
CAU - A 18441-1

Cel: +55 (83) 99857.1617

ÁREAS VERDES:

AV 5 CRAIBERA E AV 6 COQUEIROS





@marciabarreirosarquiteta

MÁRCIA BARREIROS
arquitetura e urbanismo
CAU - A 18441-1

Cel: +55 (83) 99857.1617

ÁREAS VERDES:

AV 5 CRAIBERA E AV 6 COQUEIROS

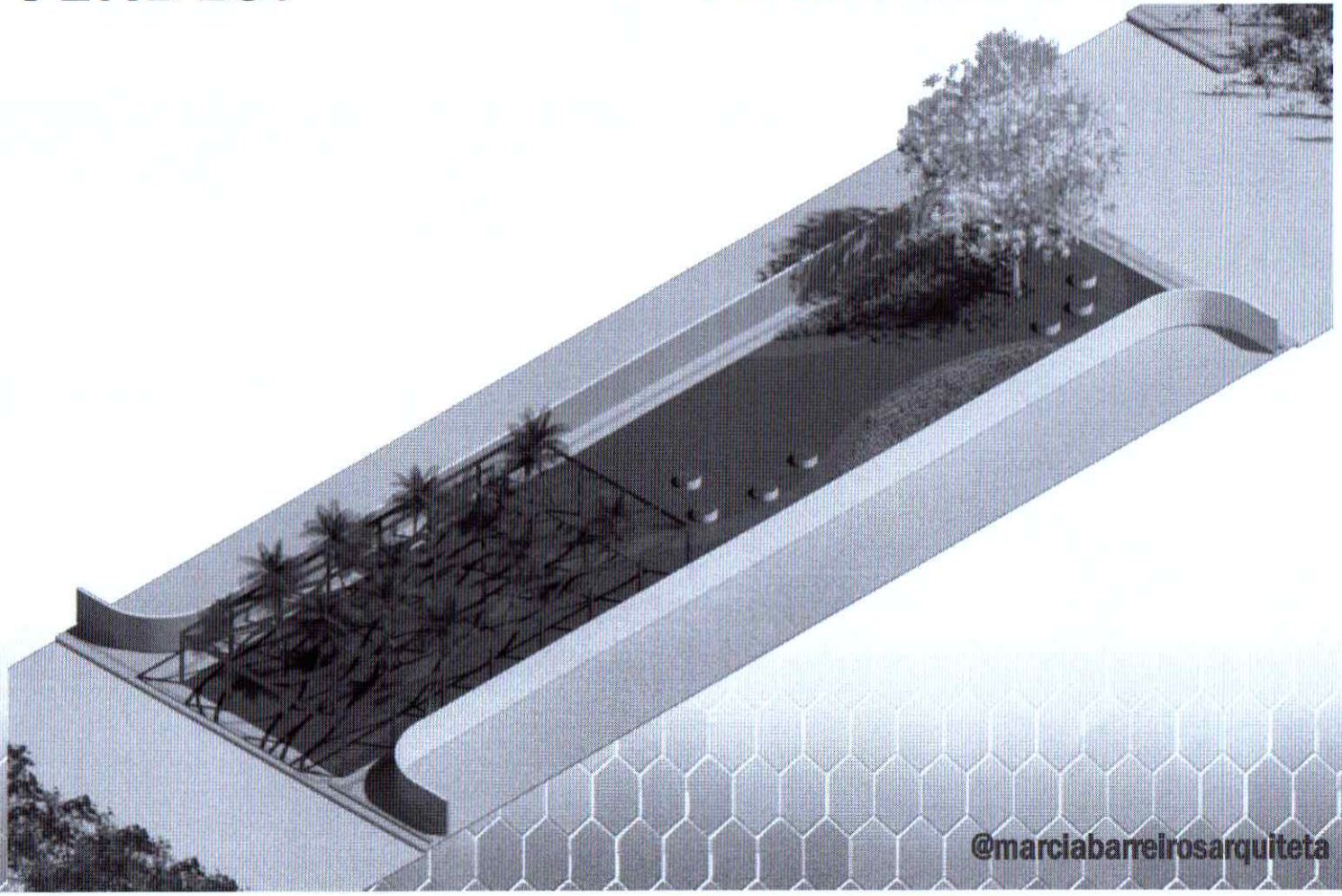

@marciabarreirosarquiteta

MÁRCIA BARREIROS
arquitetura e urbanismo
CAU - A 18441-1

Cel: +55 (83) 99857.1617

ÁREAS VERDES:

AV 5 CRAIBERA E AV 6 COQUEIROS





MÁRCIA BARREIROS
arquitetura e urbanismo
CAU - A 18441-1

@marciabarreirosarquiteta

Cel: +55 (83) 99857.1617

ÁREAS VERDES:

AV 5 CRAIBERA E AV 6 COQUEIROS

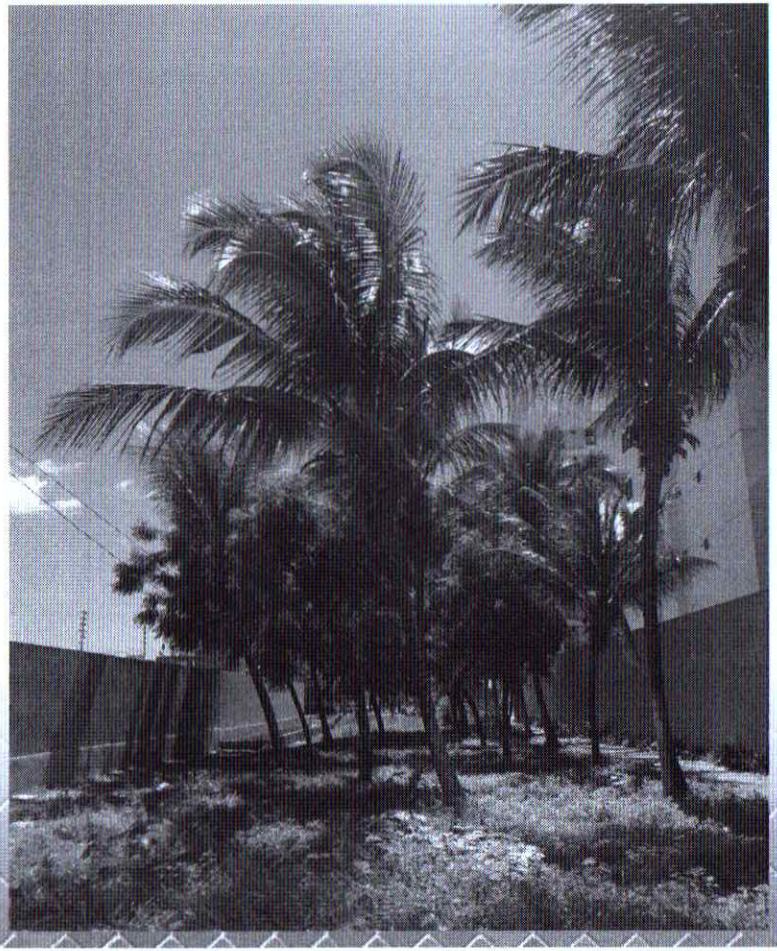



MÁRCIA BARREIROS
arquitetura e urbanismo
CAU - A 18441-1

@marciabarreirosarquiteta

Cel: +55 (83) 99857.1617

ÁREAS VERDES:

AV 5 CRAIBERA E AV 6 COQUEIROS



MÁRCIA BARREIROS
arquitetura e urbanismo
CAU - A 18441-1

@marciabarreirosarquiteta

Cel: +55 (83) 99857.1617

ÁREAS VERDES:

AV 17 HORTA URBANA E AV 18 LARANJEIRAS





@marciabarreirosarquiteta

MÁRCIA BARREIROS
arquitetura e urbanismo
CAU - A 18441-1

Cel: +55 (83) 99857.1617

ÁREAS VERDES:

AV 17 HORTA URBANA E AV 18 LARANJEIRAS

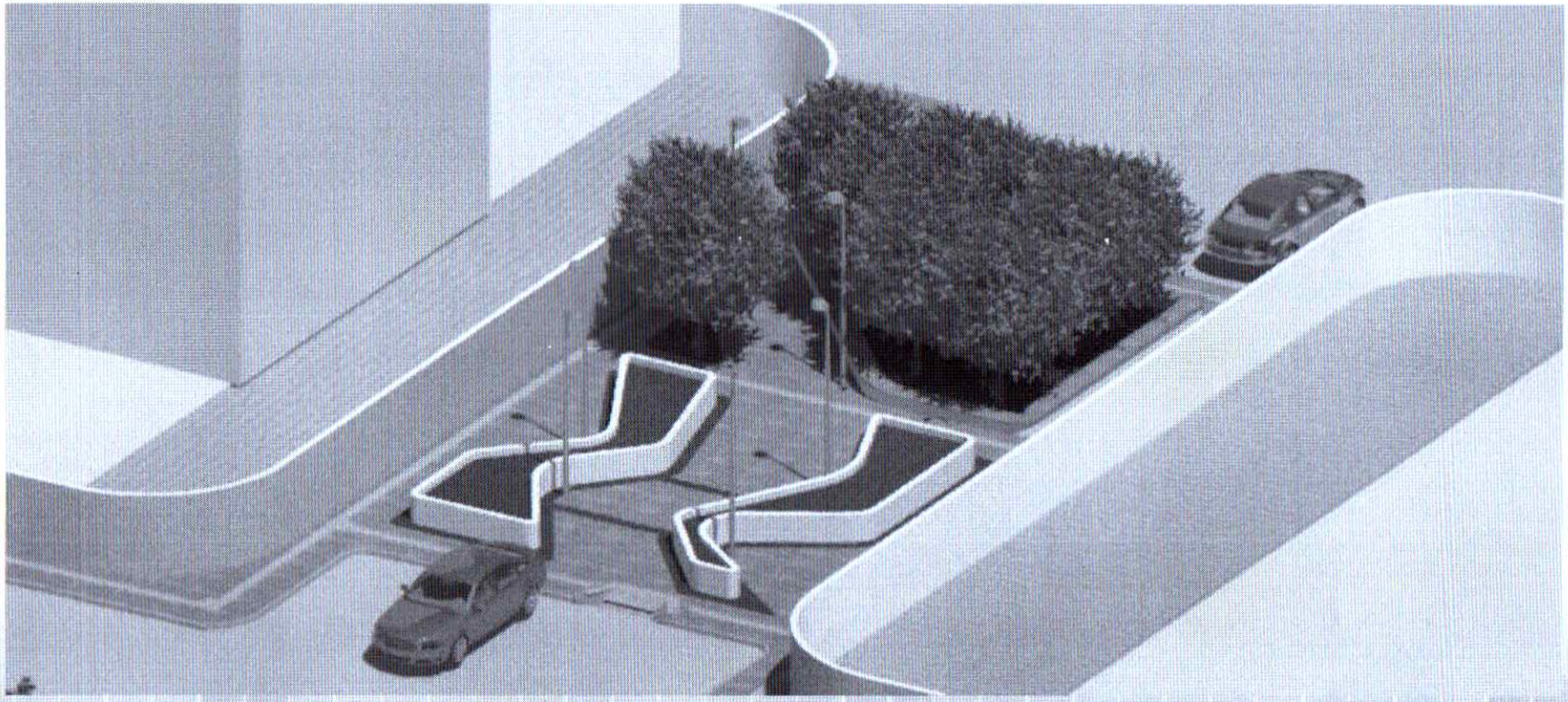

@marciabarreirosarquiteta

MÁRCIA BARREIROS
arquitetura e urbanismo
CAU - A 18441-1

Cel: +55 (83) 99857.1617

ÁREAS VERDES:

AV 17 HORTA URBANA E AV 18 LARANJEIRAS

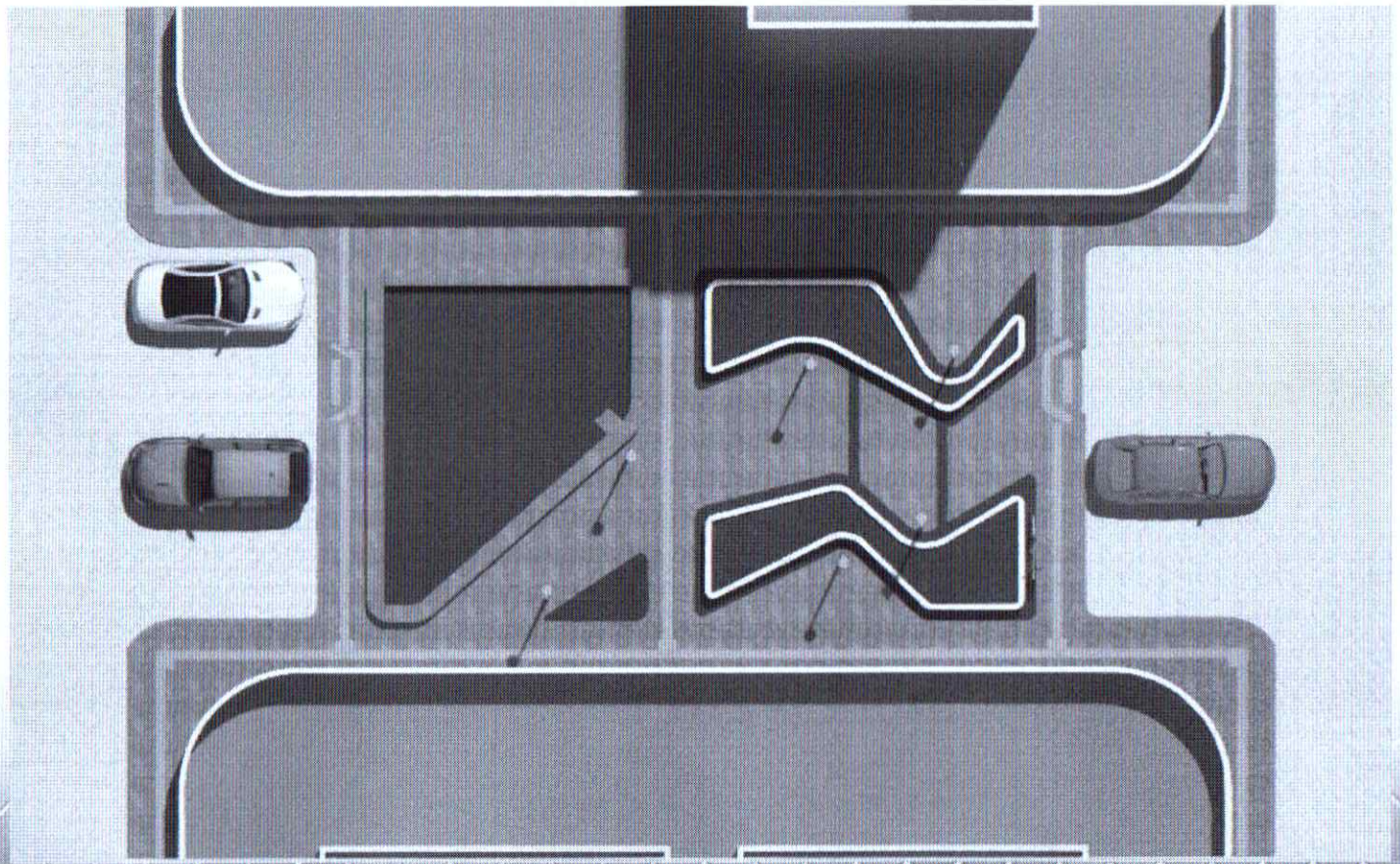

@marciabarreirosarquiteta

MÁRCIA BARREIROS
arquitetura e urbanismo
CAU - A 18441-1

Cel: +55 (83) 99857.1617

ÁREAS VERDES:

AV 17 HORTA URBANA E AV 18 LARANJEIRAS



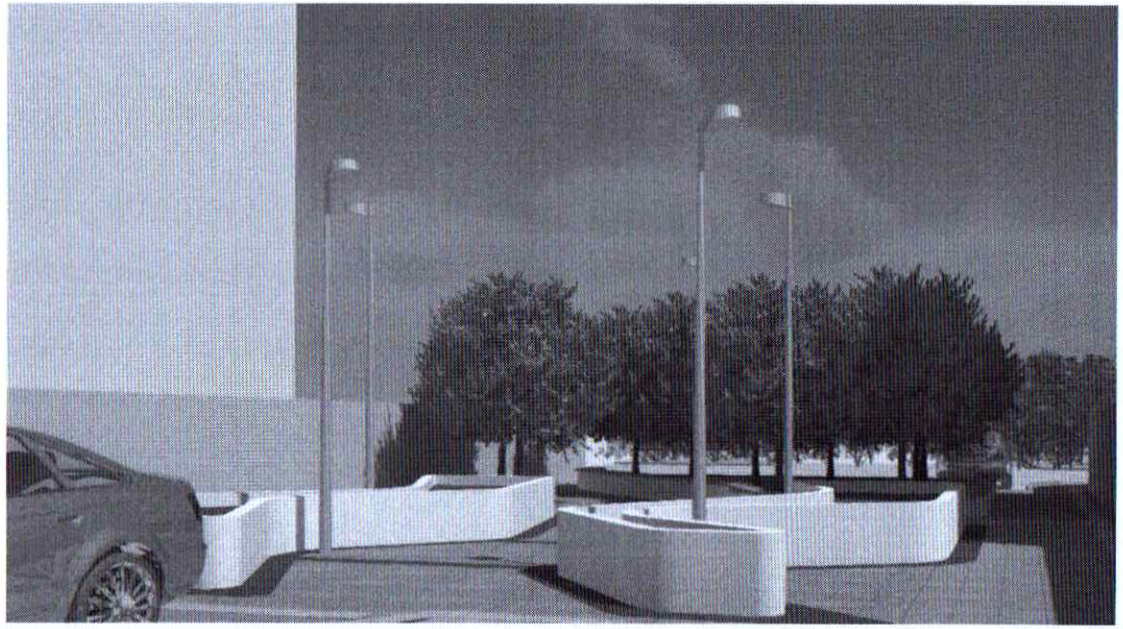

@marciabarreirosarquiteta

MÁRCIA BARREIROS
arquitetura e urbanismo
CAU - A 18441-1

Cel: +55 (83) 99857.1617

ÁREAS VERDES:

AV 17 HORTA URBANA E AV 18 LARANJEIRAS





@marciabarreirosarquiteta

MÁRCIA BARREIROS
arquitetura e urbanismo
CAU - A 18441-1

Cel: +55 (83) 99857.1617

MÁRCIA BARREIROS
arquitetura e urbanismo
CAU - A 18441-1

Cel: +55 (83) **99857.1617**

Obrigada!

@marciabarreirosarquiteta

