CÂMARA DE
FORTALEZA

CÂMARA MUNICIPAL DE FORTALEZA
GABINETE DA VEREADORA ANA ARACAPÉ

REQUERIMENTO Nº _____ **6005/2025**

REQUER O ENVIO DE OFÍCIO DE EXPEDIENTE À SECRETARIA EXECUTIVA REGIONAL VIII, E A SECRETÁRIA DE CONSERVAÇÃO E SERVIÇOS PÚBLICOS - SCSP –, SOLICITANDO QUE SEJA FEITO A MANUTENÇÃO DE ILUMINAÇÃO PARA A RUA AV. JEAN PAUL SARTRE, (CIDADE JARDIM II), EM TODA EXTENSÃO – BAIRRO PREFEITO JOSÉ WALTER

EXMº SENHOR PRESIDENTE DA CÂMARA MUNICIPAL DE FORTALEZA

A Vereadora signatária, no uso de suas atribuições legais e constitucionais e na forma regimental, vem mui respeitosamente requerer A V. Exª que se digne enviar ofício de Expediente à Secretária da Regional VIII e à Secretaria de Conservação e Serviços Públicos, solicitando envio de equipe para análise e posterior execução para Obras Manutenção de Iluminação na Av. Jean Paul Sartre (todos os Postes da Avenida) (Cidade Jardim II) Bairro – Prefeito José Walter

A presente solicitação decorre de uma reivindicação dos moradores da região decorrida, que estão sofrendo, em vista problemas na rua, e anseia por condições melhores, agradecemos a atenção dispensada e aguardamos uma resposta positiva.

DEPARTAMENTO LEGISLATIVO DA CÂMARA MUNICIPAL DE FORTALEZA, EM _____ DE _____ DE 2025

ANA ARACAPÉ
Vereadora do Avante

18 JUN 2025
10:17

Rua Thompson Bulcão, 830 – Luciano Cavalcante
CEP- 60810-460 - Fone: (85) 3444.8310
www.cmfor.ce.gov.br @cmforoficial /cmforoficial CâmaraMunicipaldeFortal

CÂMARA DE
FORTALEZA

CÂMARA MUNICIPAL DE FORTALEZA
GABINETE DA VEREADORA ANA ARACAPÉ

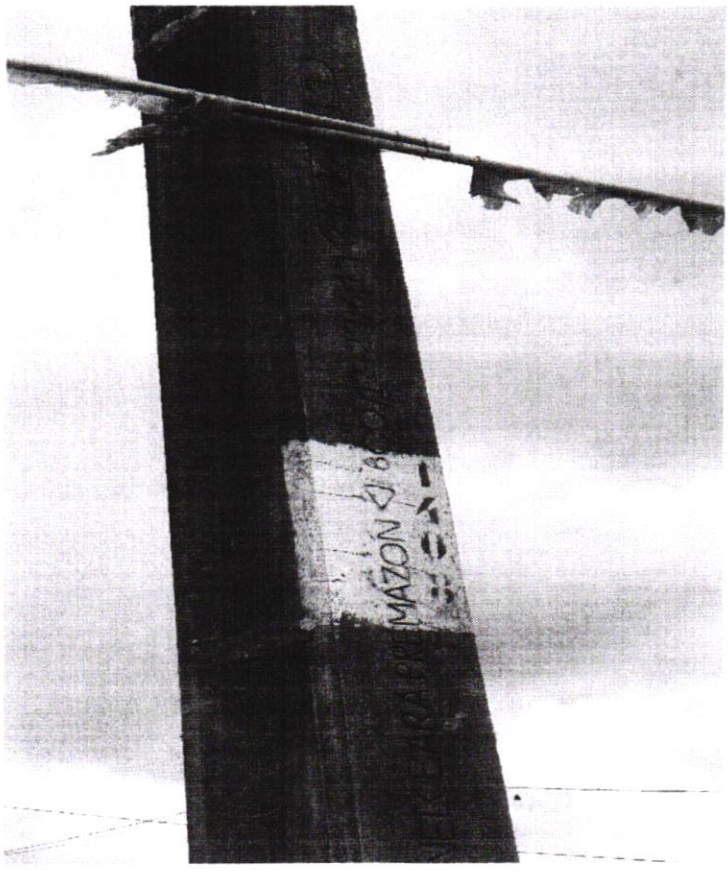

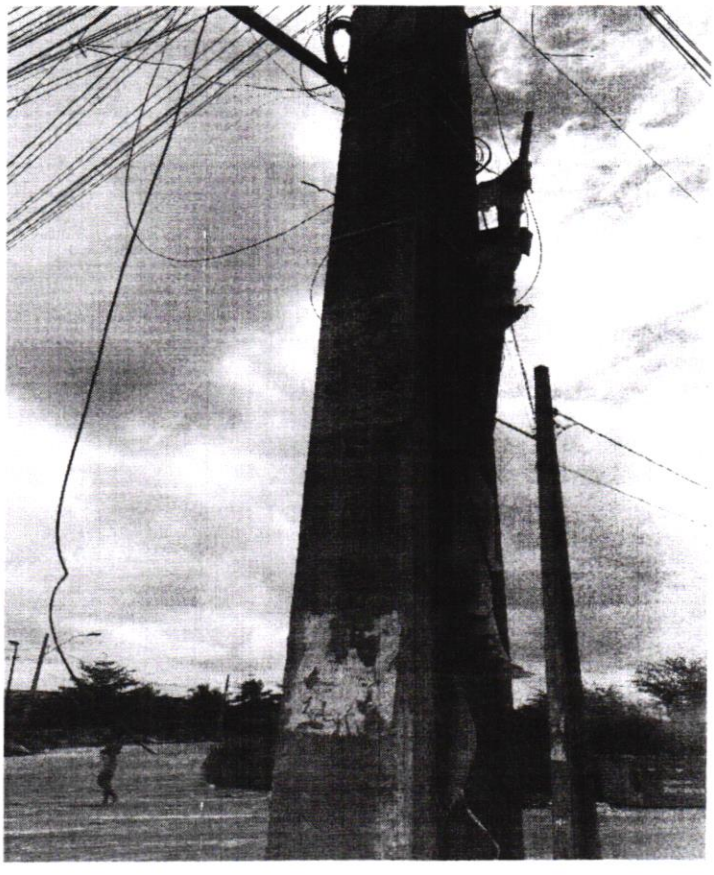

Rua Thompson Bulcão, 830 – Luciano Cavalcante
CEP- 60810-460 - Fone: (85) 3444.8310
www.cmfor.ce.gov.br @cmforoficial /cmforoficial CâmaraMunicipaldeFortal