LIDO NO EXPEDIENTE DA SESSÃO 17/05/2016
12 Secretário

ESTADO DE RORAIMA
CÂMARA MUNICIPAL DE BOA VISTA
GABINETE DA VEREADORA ALINE REZENDE

INDICAÇÃO Nº 3041 / 2016

A Vereadora que esta subscreve com amparo no Art. 122 do Regimento Interno SOLICITA que seja encaminhada a Excelentíssima Senhora Teresa Surita - Prefeita do Município de Boa Vista, enviar à **Secretaria Municipal de Obras e Urbanismo - SMOU** a seguinte **INDICAÇÃO:**

QUE SEJA FEITA A LIMPEZA, CALÇAMENTO, ILUMINAÇÃO PÚBLICA E SINALIZAÇÃO NA RUA OLAVO BILAC NO BAIRRO 13 DE SETEMBRO.

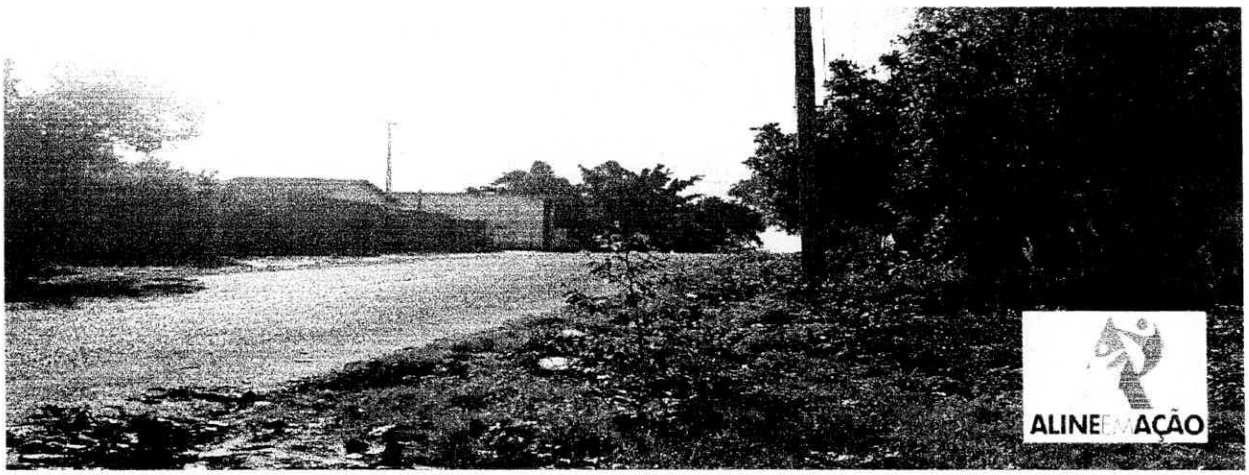

JUSTIFICATIVA:

A mesma necessita de calçamento, limpeza, iluminação pública e sinalização. Moradores relatam que a rua precisa urgente de sinalização e iluminação adequada para a segurança dos mesmos. A iluminação é precária e é preciso reparos. Em dias de chuva, as encostas viram lama e poças de água com buracos, alagando a rua, trazendo barro e sujando a mesma. Fomos ao local e constatamos a total falta de infraestrutura, visto que em período de chuvas a situação da mesma se agrava.

Diante do exposto, solicito do órgão competente, a Prefeitura Municipal de Boa Vista RR, a iniciativa imediata e urgente para a solução deste problema.
Por se tratar de um pedido da comunidade, solicito atendimento urgente nesta indicação.

Gabinete da Vereadora, Boa Vista/RR, 26 de Abril de 2016.

Providenciado Através Ofício
Nº 152 de 17/05 de 16

ALINE REZENDE
Vereadora – PRTB

RECEBIDO NA SECRETARIA DE APOIO LEGISLATIVO
EM 11/5/16.
ASSINATURA
LANNE/JOSY

Câmara Municipal de Boa Vista
Palácio João Evangelista Pereira de Melo – Gabinete da Vereadora Aline Rezende (Vice Presidente)
Avenida Capitão Ene Garcêz, 1264 - São Francisco - CEP 69 301 160 - Tel.: (95) **3621-2872** - www.cmbv.org.br - Boa Vista - Roraima
Email: **vereadoraalinerezende@gmail.com**