RECEBIDO
Secretaria Legislativa
Câmara Municipal de Cabedelo(PB)
Às: 08:39 hs. Em: 02/02/2021
VISTO

ESTADO DA PARAÍBA
CÂMARA MUNICIPAL DE CABEDELO

REQUERIMENTO N° 002/2021
(Do Vereador André Coutinho)

EXPEDIDO
Ofício nº 009/2021
Em: 03/02/2021
VISTO

APROVADA
PLENÁRIO
Em: 02/02/2021
Presidente

Senhora Presidente,

REQUEIRO a Vossa Excelência, na forma regimental e depois de ouvido o Plenário, que seja enviado ofício desta Casa Legislativa ao **Prefeito Municipal, Vitor Hugo Peixoto Castelliano**, solicitando providências no sentido de os reparos (calçamento, limpeza da galeria, e etc.) necessários para a rua Rui Barbosa, no Recanto do Poço.

JUSTIFICATIVA

Conforme as imagens anexas, a referida rua precisa urgentemente de consertos, para que os cidadãos Cabedelenses que ali residem ou trafeguem tenham um ambiente limpo. Assim, é de suma importância essa estruturação, pois vai proporcionar mais conforto à população, melhorar as condições de limpeza, contribuindo para a saúde pública, e proporcionar níveis satisfatórios de dignidade humana para a região.

Plenário "Luiz de Góes", em 01 de fevereiro de 2021.

André Coutinho
VEREADOR



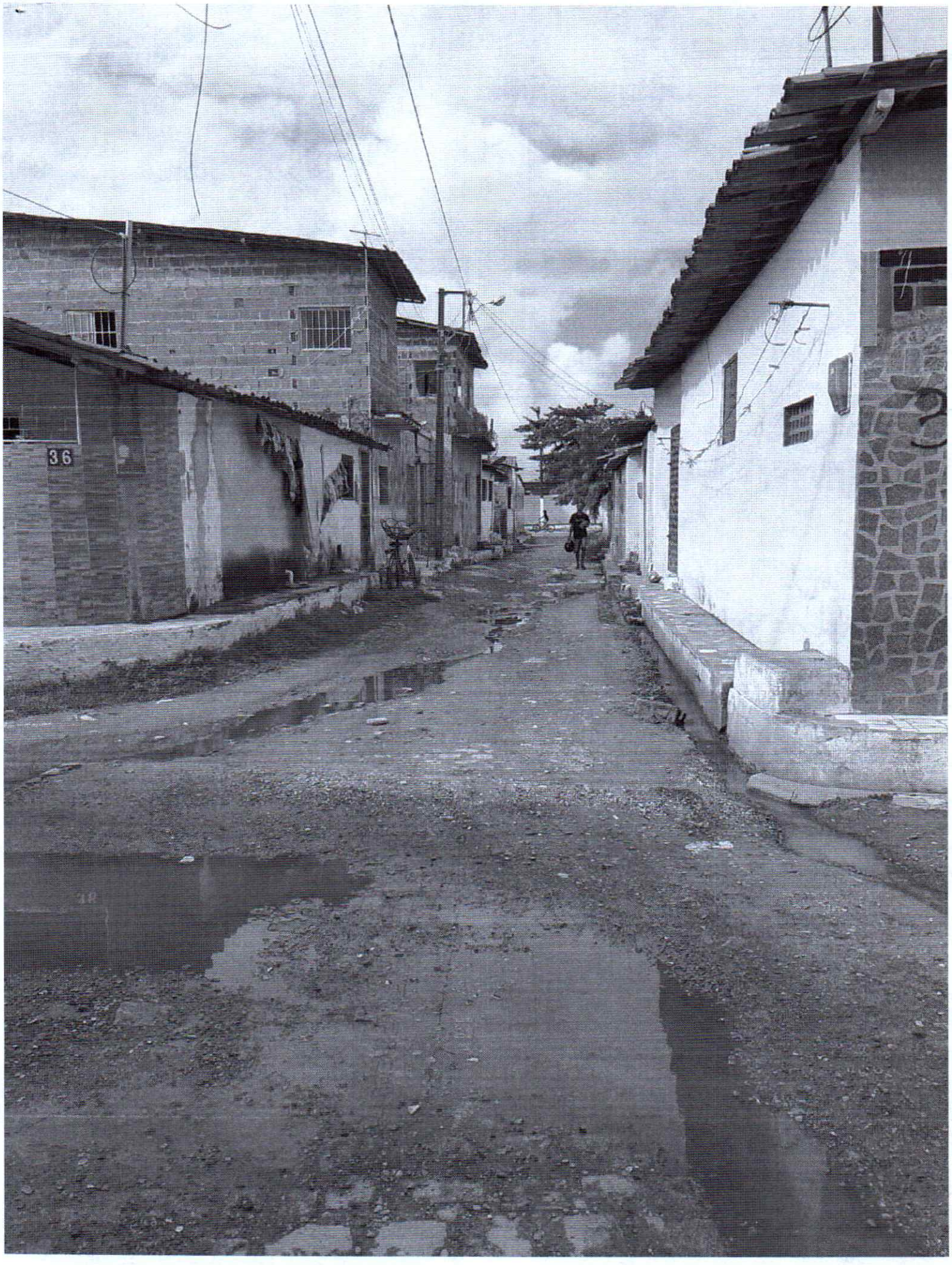
36

