ENCAMINHAR AO EXECUTIVO MUNICIPAL
24ª SESSÃO
DATA 10/08/21
PRESIDENTE

SENHOR PRESIDENETE

SENHORES (AS) VEREADORES (AS)

INDICAÇÃO Nº 2888

INDICO a mesa que seja enviada o oficio a Exma. Senhora Prefeita **RAQUEL AUXILIADORA CHINI,** que adote providências necessárias, junto ao setor competente que tome providências quanto a uma vistoria técnica ao local na busca por uma solução do problema. Na Av. Dr. Roberto de Almeida Vinhas próximo ao número 28843. Bairro Boqueirão.
Segue fotos para avaliar.

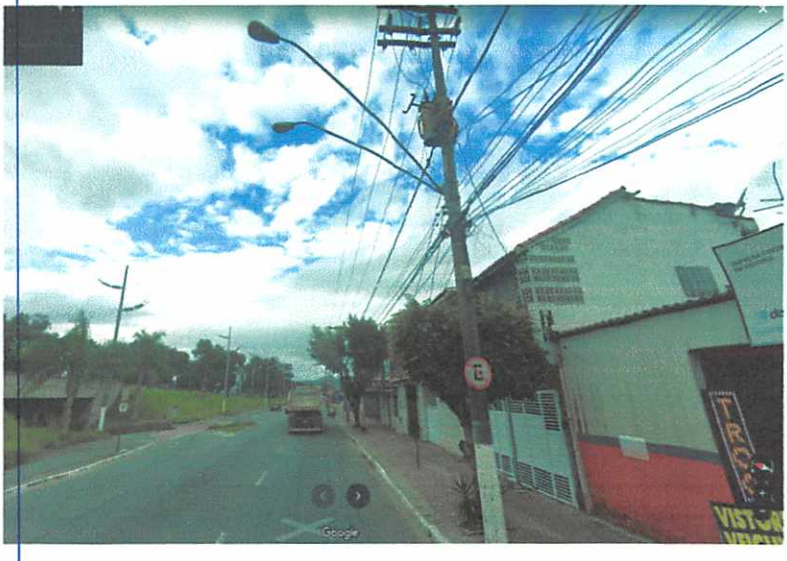



JUSTIFICATIVA:

Munícipes procuraram este vereador cobrando providências quanto à segurança de pedestres que circulam pelo local saindo da Rua Equador para atravessar a Avenida seguindo em direção ao Bairro Jardim Glória. Visto que a Avenida é muito movimentada os veículos trafegam em alta velocidade, não há respeito com os pedestres com isso o risco de acidentes é grande e constante. Abaixo, foto Rua Equador.



Visto que passando a Rua Equador tem o Viaduto Nº 18, o qual a pista se alarga dificultando a travessia de pedestres e colocando em risco a vida de ciclistas que trafega por ali. Fotos da entrada do viaduto citado acima.





Para evitar transtornos e acidentes a ambos e passar segurança a população que transita pelo local diariamente. Solicitamos essa instalação por ser de suma importância para os Munícipes.

SALA EMANCIPADOR OSWALDO TOSCHI,10 DE AGOSTO 2021.

FRANCISCO DE ARAUJO LIMA JUNIOR

(GUGU MIL GRAU)

VEREADOR