ENCAMINHAR AO EXECUTIVO MUNICIPAL
26ª SESSÃO
DATA 24/08/21
PRESIDENTE

SENHOR PRESIDENTE
SENHORAS VEREADORAS
SENHORES VEREADORES

INDICAÇÃO Nº 3277

INDICO a Exma. Senhora Prefeita **Raquel Auxiliadora Chini,** para que junto ao setor competente, faça a limpeza e a roçagem do mato em toda a sua extensão, na Rua Santo Marinelli – Bairro Princesa.

Segue o número da Ouvidoria 202108013235887.

Conforme foto em anexo.

Sala Emancipador Oswaldo Toschi, 24 de agosto de 2021.

José Carlos dos Santos (ZEZÃO)
Vereador

Rua Santo Marinelli



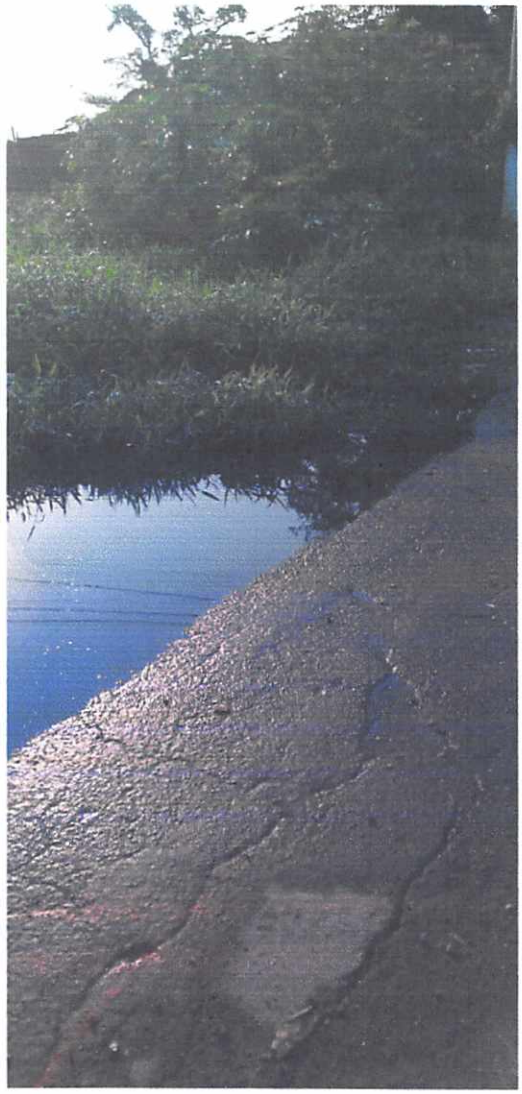

Rua Santo Marinelli

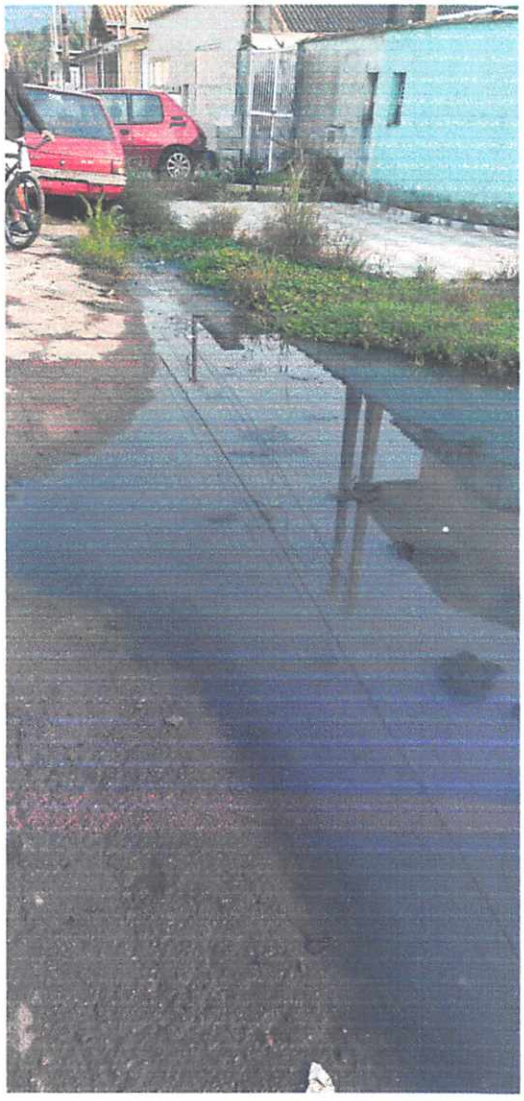

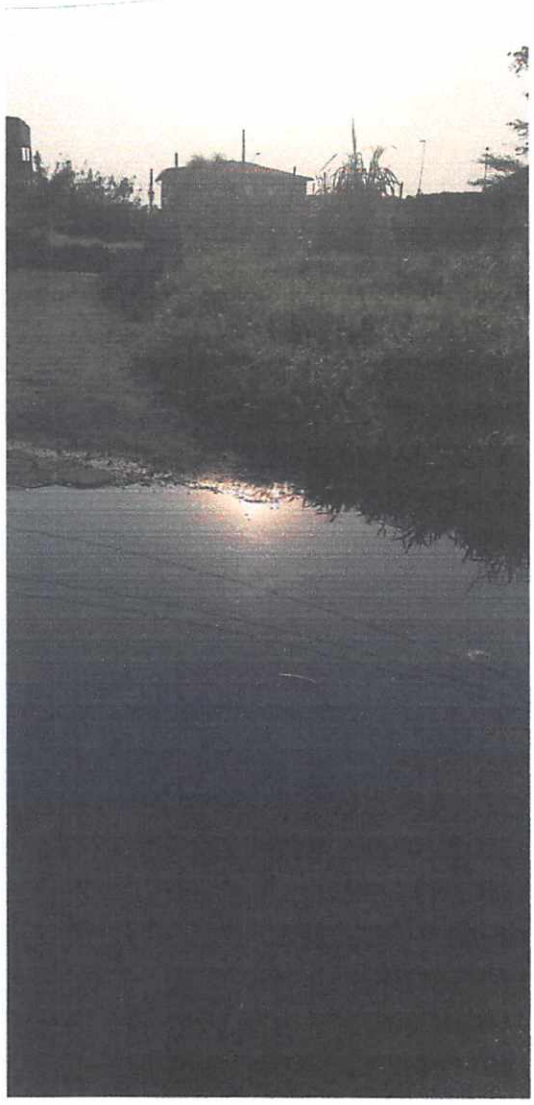

Rua Santo Marinelli

