ENCAMINHAR AO
EXECUTIVO MUNICIPAL
29ª SESSÃO
DATA 14/09/21
PRESIDENTE

SENHOR PRESIDENTE

SENHORES VEREADORES

INDICAÇÃO Nº 3623

INDICO a Exma. Senhora Prefeita **RAQUEL CHINI,** que solicite a **SESURB – SECRETARIA DE SERVIÇOS URBANOS** - providenciar desentupimento de boca de lobo e limpeza de sarjeta, na Rua Estácio de Sá, nº 398, no bairro Aviação.

Moradores reclamam que a boca de lobo, encontra se entupida, facilitando a proliferação de insetos, e causando mal cheiro.

Anexo foto.

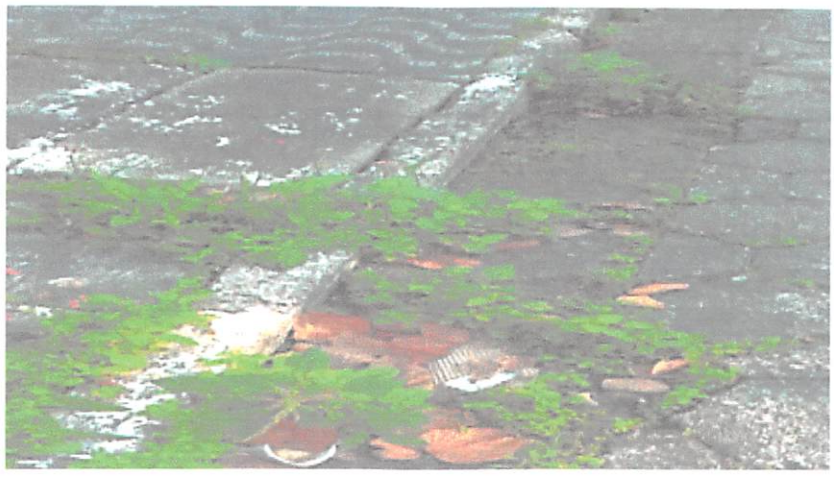

Sala Emancipador Oswaldo Toschi, 14 de setembro de 2021.

MARCOS ROGERIO CAMARA
VEREADOR– MDB