CÂMARA MUNICIPAL DE FORTALEZA
GABINETE DO VEREADOR PPCELL

REQUERIMENTO Nº 5115/2024

REQUER A IMPLANTAÇÃO DE ESTAÇÃO DE BICICLETAS DO SISTEMA BICICLETAR NO ESPAÇO PÚBLICO LOCALIZADO EM FRENTE A ARENINHA DO JANGURUSSU NA AVENIDA JORNALISTA TOMAZ COELHO, ÁREA DA SECRETARIA REGIONAL IX, NA FORMA QUE INDICA.

EXMº SR. PRESIDENTE DA CÂMARA MUNICIPAL DE FORTALEZA

O Vereador signatário, no uso de suas atribuições legais e constitucionais e na forma regimental, vem mui respeitosamente requerer a V. Exª que se digne enviar ofício ao Secretário de Conservação e Serviços Públicos - SCSP, Ilmº Sr. JOÃO AGUIAR PUPO, solicitando a possibilidade da implantação de Estação de Bicicletas do Sistema Bicicletar da Prefeitura Municipal de Fortaleza, no espaço público localizado em frente a Areninha Jornalista Tomaz Coelho, conhecida como Areninha do Jangurussu, situado na Av. Jornalista Tomaz Coelho, na altura da numeração 2091, bairro Jangurussu, tendo em vista sua importante contribuição para a mobilidade urbana daquela região, conforme informações anexas. Área do Território 32 da **Secretaria Regional IX**.

DEPARTAMENTO LEGISLATIVO DA CÂMARA MUNICIPAL DE FORTALEZA EM 21 **DE** nov **2024.**

PEDRO FERREIRA MESQUITA FILHO (PPCELL)
Vereador do PDT

21 NOV 2024
12 h 44 min
Servidor (a)

Rua Thompson Bulcão, 830 – Luciano Cavalcante
CEP- 60810-460 - Fone: (85) 3444.8355
www.cmfor.ce.gov.br @cmforoficial /cmforoficial CâmaraMunicipaldeFortal

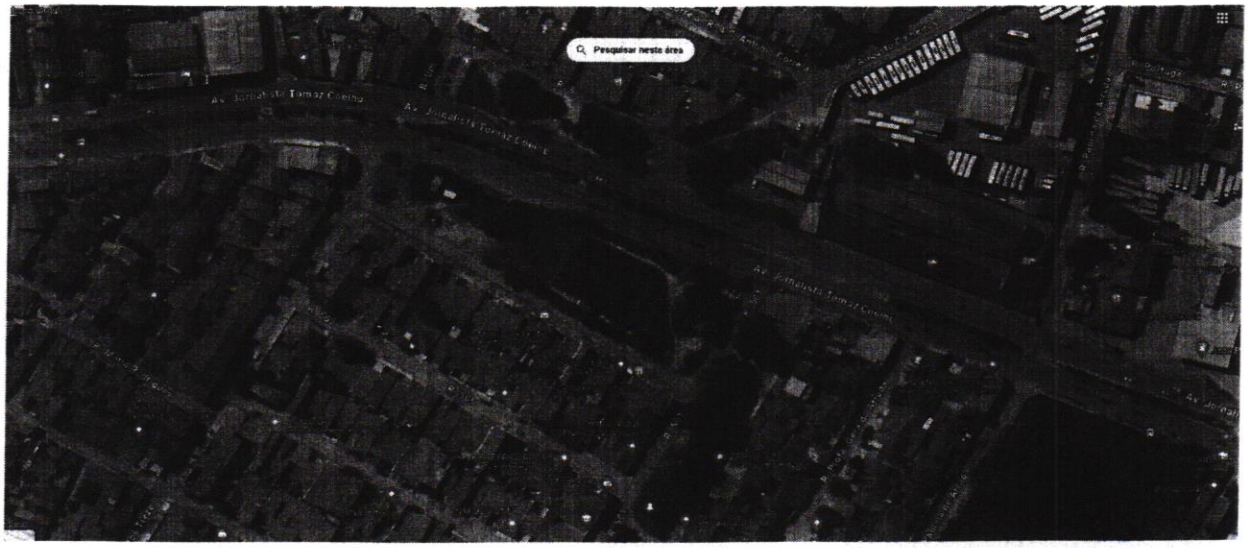
Pesquisar nesta área

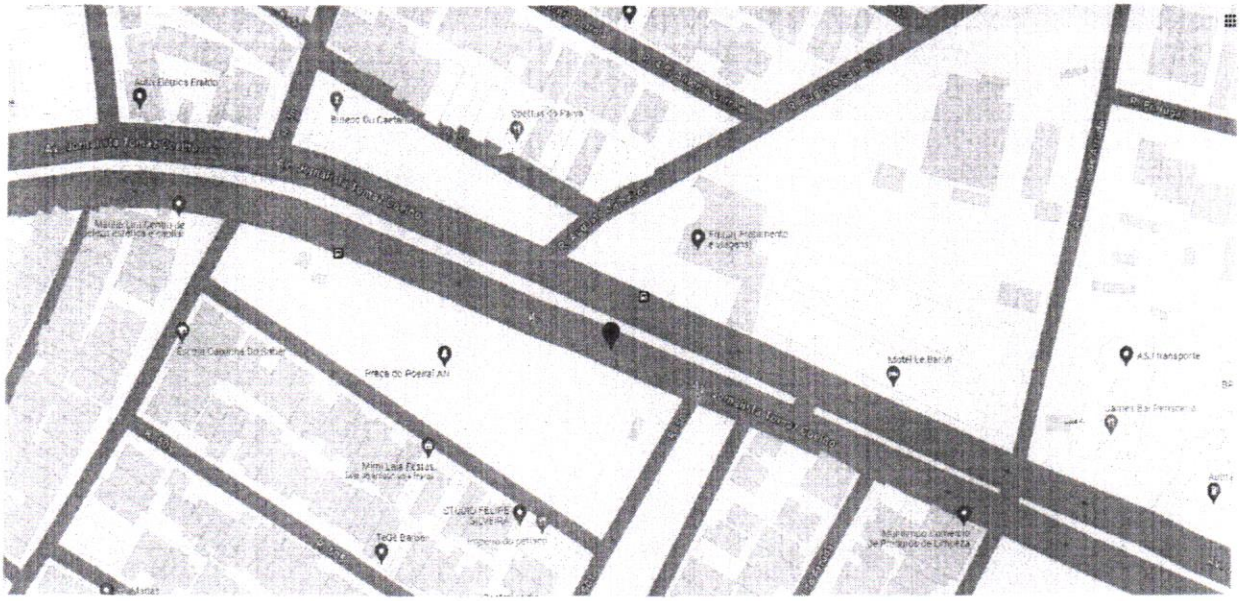


A PREFEITURA
TRABALHANDO MAIS