PODER LEGISLATIVO
CÂMARA MUNICIPAL DE SANTARÉM
Avenida Dr. Anysio Chaves, 1001.
CEP. 68.030.290 - SANTARÉM-PARÁ
CNPJ nº 10.219.202/0001-82

GABINETE DO VEREADOR ALEXANDRE MADURO – (MDB)

CÂMARA MUNICIPAL DE SANTARÉM
Aprovado em única Discussão
Por: unanimidade
Plenário 13/12/21
CÂMARA MUNICIPAL DE SANTARÉM
Prof. Josafá Gonçalves
1º Secretário

REQUERIMENTO Nº 2549 /2021.

Senhor Presidente,
Senhoras e Senhores Vereadores.

O vereador que este subscreve, fazendo uso das prerrogativas que lhes são asseguradas pelo Regimento Interno desta Casa Legislativa, requer que após os trâmites regimentais e com a necessária aprovação dos ilustres membros deste soberano Plenário, seja encaminhado **À SECRETARIA MUNICIPAL DE INFRAESTRUTURA (SEMINFRA), solicitando a construção de uma ponte de Concreto na rua Marechal Deodoro, entre rua José de Aquino e Av. Petrônio Portela, bairro Floresta.**

Fundamentação

Moradores reclamam da falta de infraestrutura adequada para a trafegabilidade de pessoas e veículos. As péssimas condições que se encontram, tem acarretado sérios problemas para aquela região e moradores que trafegam com dificuldade, colocando em risco a integridade física de todos e aumentam o risco de acidentes. Solicito o serviço de construção de uma ponte de Concreto desse perímetro para amenizar esse problema que os moradores vêm sofrendo há anos.

Com a presente proposição requer que sejam tomadas as providências urgentes e necessárias pela Secretaria Municipal de Infraestrutura.

Sala das Sessões, Plenário "Vereador Benedito Magalhães", em 06 de Dezembro de 2021.

Foto em anexo:

Cópia do requerimento do presidente protocolado na seminfra.

ALEXANDRE MADURO
Vereador-MDB

www.camaradesantarem.pa.gov.br
E-mail Institucional: ver.alexandremaduro@santarem.pa.leg.br
Telefone: (93) 99125-5830

PODER LEGISLATIVO
CÂMARA MUNICIPAL DE SANTARÉM
Avenida Dr. Anysio Chaves, 1001.
CEP. 68.030.290 - SANTARÉM-PARÁ
CNPJ nº 10.219.202/0001-82

GABINETE DO VEREADOR ALEXANDRE MADURO – (MDB)



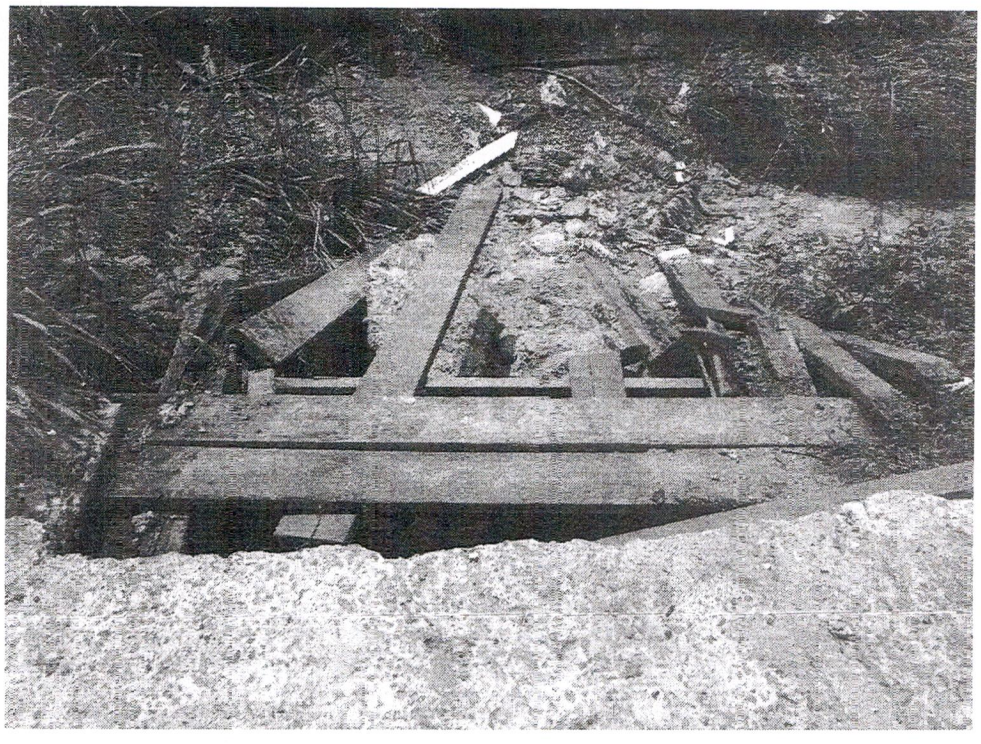

www.camaradesantarem.pa.gov.br
E-mail Institucional: ver.alexandremaduro@santarem.pa.leg.br
Telefone: (93) 99125-5830

PREFEITURA MUNICIPAL DE SANTARÉM
SECRETARIA MUNICIPAL DE INFRAESTRUTURA
Av. Barão do Rio Branco, s/n – Aeroporto Velho
CNPJ:N°05.182.233/0007-61 CEP: 68.005-310
E-MAIL: gabinete.seminfra@santarem.pa.gov.br
Santarém-Pará

À Secretaria Municipal de Infraestrutura-SEMINFRA
Nesta

Raimundo da Cunha Silva — RG-2530868 — —
Nome/ Razão Social — CPF / CNPJ — Identidade RG

Casado — Rua Enrico Dutra - Bairro Floresta 99167-6484
Estado Civil — Endereço / Bairro / Telefone

Vem requerer que V. Sa. se digne:
Venho requerer através deste a recuperação da rua Enrico Dutra com José de Aquino e limpeza do bairro da mesma.
A construção da nova ponte da rua marechal Deodoro com José de Aquino no bairro da Floresta.

Nestes Termos
Pede o Deferimento do Pedido.

SEMINFRA
Protocolo n.º 901
Data: 06/12/21 Hora 11:25
Daila
Protocolista

Santarém-PA, 06 de DEZEMBRO de 2021.

Raimundo da Cunha Silva
Assinatura do Requerente