Câmara Municipal de Cascavel

ESTADO DO PARANÁ

INDICAÇÃO Nº 218 , DE 2015.

(Autor: Vereador Nei Hamilton Haveroth /PSL)

CÂMARA MUNICIPAL DE CASCAVEL
Recebido em 16/03/15
Protocolo

Propõe ao Poder Executivo que realize melhorias na sinalização vertical e horizontal nas Ruas do Bairro Neva, conforme especifica.

Exmo. Senhor Presidente da Câmara Municipal de Cascavel.

O Vereador Nei Hamilton Haveroth, com assento nesta Casa Legislativa e no uso de suas atribuições que lhe confere o art. 116 do Regimento Interno, solicita a Vossa Excelência que seja submetida a presente Indicação para leitura e conhecimento do Plenário e depois despachado ao Exmo. Senhor Prefeito do Município de Cascavel, solicitando as seguintes medidas de interesse público:

1. Que o Poder Executivo, por meio da CETTRANS realize a manutenção e melhorias na sinalização vertical e horizontal na Rua Visconde do Rio Branco esquina com a Rua Maranhão; Rua Marechal Floriano esquina com a Rua Santa Catarina; Rua Marechal Deodoro esquina com a Rua Maranhão todas localizadas no Bairro Neva.

Indicação. Sala de Sessões.
Cascavel, 13 de Março de 2015.

Nei Hamilton Haveroth

Vereador/PSL

Justificação

A presente indicação tem como objetivo, amenizar os problemas encontrados nos locais supramencionados, é necessário melhoria na sinalização horizontal e vertical, tendo em vista que as referidas vias estão atualmente com as faixas apagadas, dificultando o trânsito e trazendo riscos aos motoristas.

Solicitamos, portanto, as providências e medidas cabíveis à solução esperada para o problema.


Rua Marechal Floriano Peixoto
Rua Santa Catarina

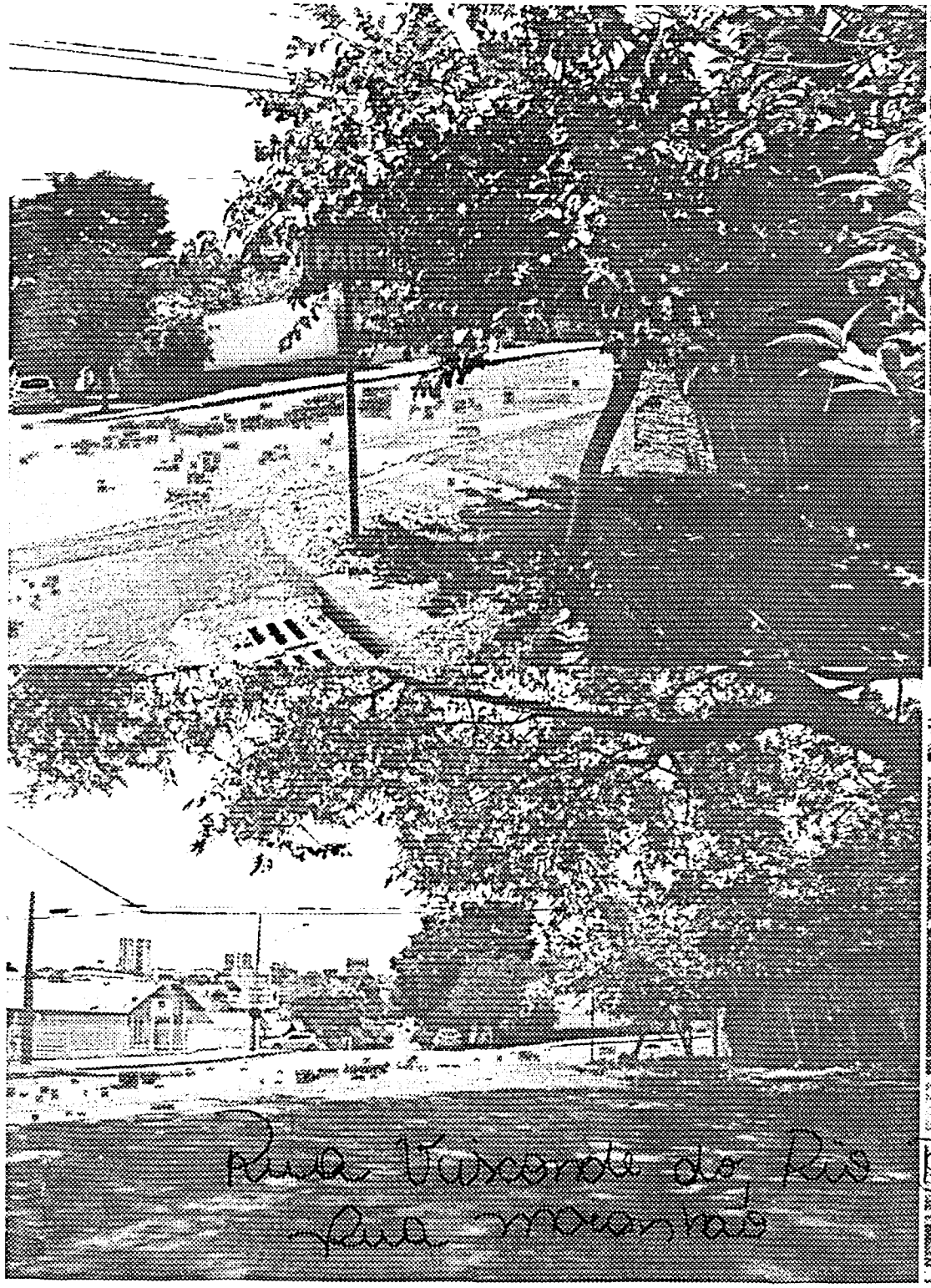

Rua Visconde do Rio Branco esquina
Rua Maranhão

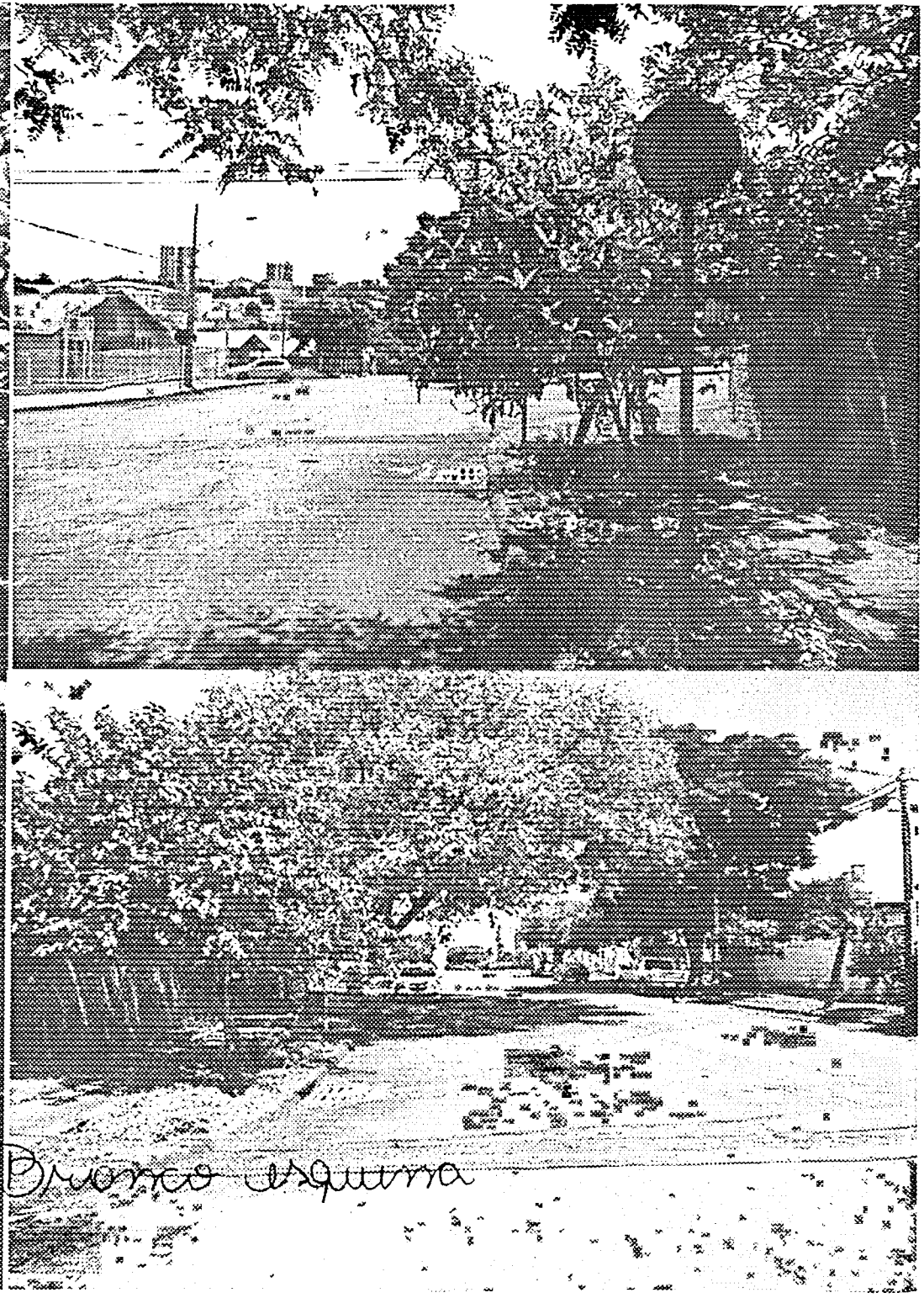

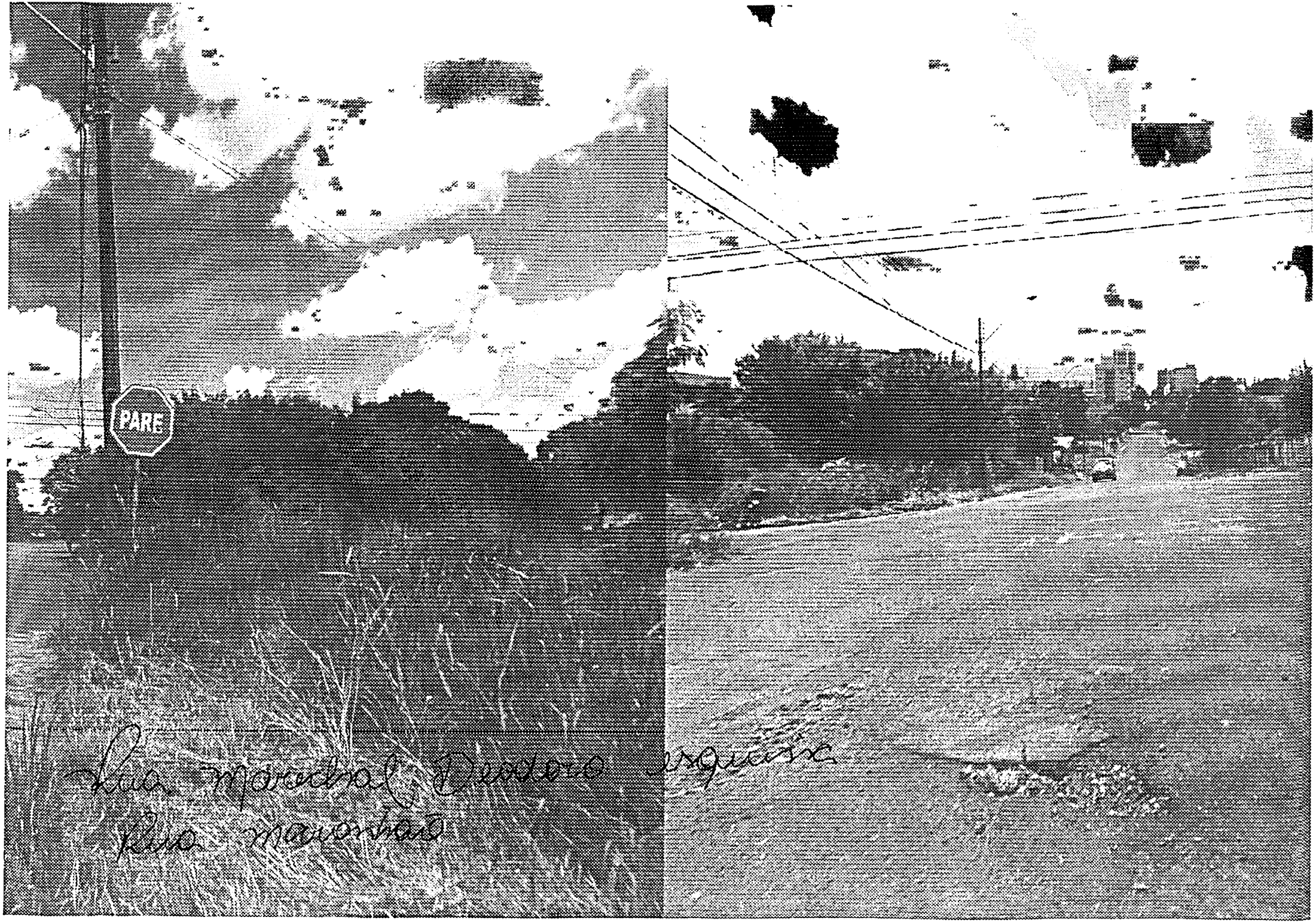
PARE