ENCAMINHAR AO
EXECUTIVO MUNICIPAL
07 ª SESSÃO
DATA 15/03/22
PRESIDENTE

SR. PRESIDENTE,
SRS. VEREADORES;

INDICAÇÃO 0924

Esta Vereadora foi procurada por moradores do Bairro Aviação, preocupados com a zeladoria do local, aos quais solicitam a manutenção da lixeira localizada na calçada da Avenida Presidente Castelo Branco em frente ao número 2644.

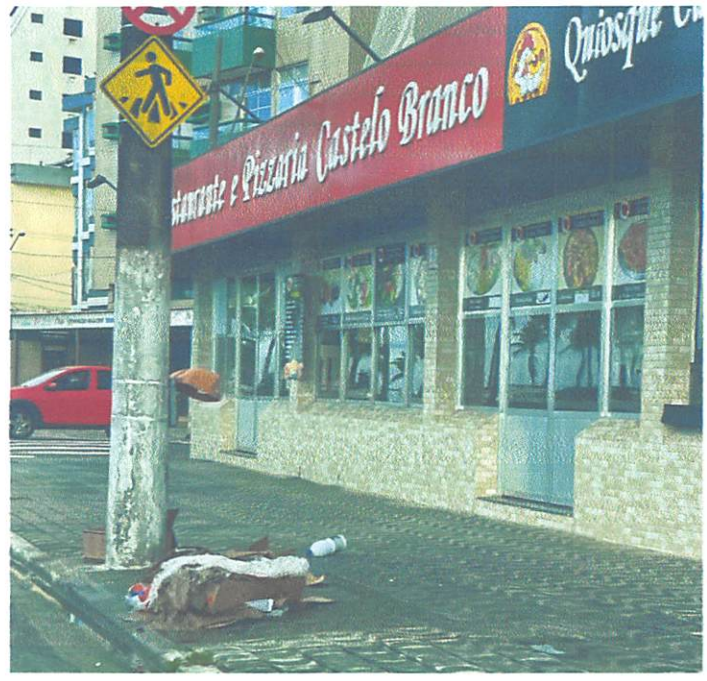

SALA EMANCIPADOR OSWALDO TOSCHI, 15 DE MARÇO DE 2022.

VERA BENICIO
VEREADORA