Poder Legislativo
CÂMARA MUNICIPAL DE SANTARÉM
Anysio Chaves, 1001 – Aeroporto Velho
Município de Santarém
GABINETE DO VEREADOR ROGÉLIO CEBULISKI "GAÚCHO"

PSB

CÂMARA MUNICIPAL DE SANTARÉM
Aprovado em única Discussão
Por: unanimidade
Plenário 26/06/19

Câmara Municipal de Santarém
Alaércio Magalhães Cardoso
1° Secretário

REQUERIMENTO Nº 1204 /2019

Senhor Presidente,
Senhora e Senhores Vereadores

REQUEIRO, de acordo com o Regimento Interno deste Poder Legislativo, Art. 51, que seja endereçada correspondência ao Prefeito de Santarém, Dr. Nélio Aguiar, para que determine as secretarias competentes que seja realizado serviços de Infraestrutura, Iluminação do Campo São João; ampliação de salas de aula e construção do Ginásio para atender a Escola Municipal Eloina Colares e Silva assim como a retomada da construção da Creche no Bairro de Ipanema, (fotos em anexo).

JUSTIFICATIVA

Senhora e Senhores Vereadores, a convite da Diretoria da Associação de Moradores do Bairro Ipanema, fomos solicitados a fazer levantamento de demandas juntamente com a Diretoria, realizamos visita "in loco" em diversos logradouros que precisam de intervenção imediata. Por esse motivo, faz-se necessário, serviços de Infraestrutura como (Terraplenagem, Limpeza), nas ruas: *Alfredo Ribeiro, Industrial, Benedito Guimarães, João Batista, Caranã, Cruzeiro do Sul, Rua da Embratel (Linhão A e B), Asa Branca, Bom Sossego, Girassol, União, Olavo Bilac, Rosilda Rocha, Marques Mota, Tropical, Brasil Novo, Santa Luzia, Israel e Rua da Saúde.*

REUNIÃO NO DIA 18 DE JUNHO DE 2019, A CONVITE DA DIRETORIA PARA LEVANTAMENTO DE DEMANDA





ESPAÇO PARA CONSTRUÇÃO DO GINÁSIO DA ESCOLA ELOÍNA



LIMPEZA E ILUMINAÇÃO DO CAMPO SÃO JOÃO



SERVIÇO DE INFRAESTRUTURA RUA ALFREDO RIBEIRO (LIMPEZA E TERRAPLENAGEM)



SERVIÇO DE INFRAESTRUTURA NA RUA DA AMIZADE (TERRAPLENAGEM)



SERVIÇO DE INFRAESTRUTURA NA RUA ASA BRANCA (LIMPEZA E TERRAPLENAGEM)





SERVIÇO DE INFRAESTRURA NA RUA BOM JARDIM, (LIMPEZA E TERRAPLENAGEM)

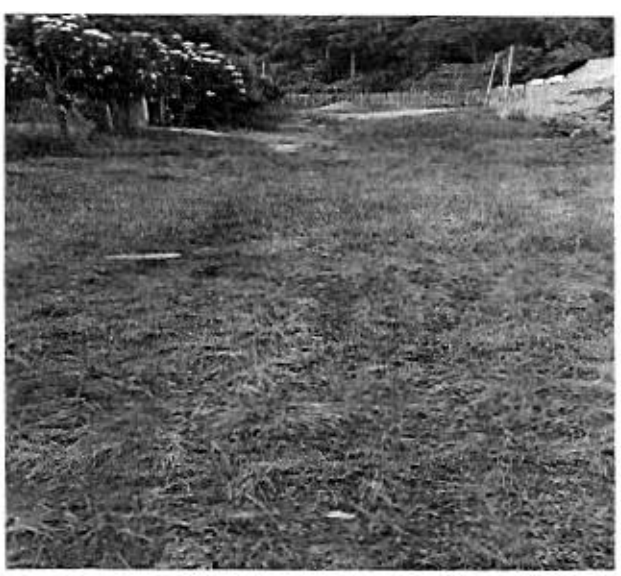



SERVIÇO DE INFRAESTRURA NA RUA BOM JESUS, (TERRAPLENAGEM)





SERVIÇO DE INFRAESTRUTURA NA RUA LINHÃO (TERRAPLENAGEM)



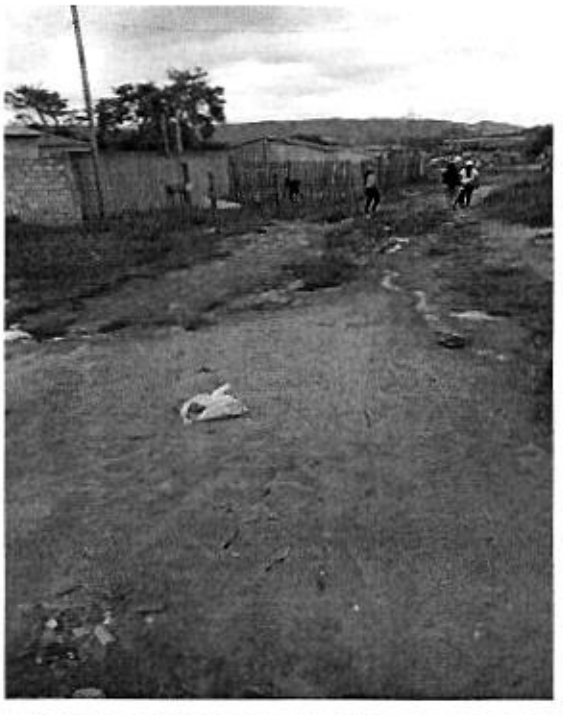

SERVIÇO DE INFRAESTRUTURA NA RUA FRANCISCO FERNANDES, (TERRAPLENAGEM)





SERVIÇO DE INFRAESTRUTURA NA RUA IARA (TERRAPLENAGEM)



SERVIÇO DE INFRAESTRUTURA NA RUA DA INDUSTRIA (LIMPEZA E TERRAPLENAGEM)





SERVIÇO DE INFRAESTRUTURA NA RUA MARQUES MOTA (LIMPEZA E TERRAPLENAGEM)









SERVIÇO DE INFRAESTRUTURA, RUA NOGUEIRA CAMPOS (LIMPEZA E TERRAPLENAGEM)





SERVIÇO DE INFRAESTRUTURA NA RUA NOVA OLINDA (TERRAPLENAGEM)



SERVIÇO DE INFRAESTRUTURA NA RUA SANÇÃO MOTA (TERRAPLENAGEM)



SERVIÇO DE INFRAESTRUTURA NA RUA SÃO JOÃO (TERRAPLENAGEM)

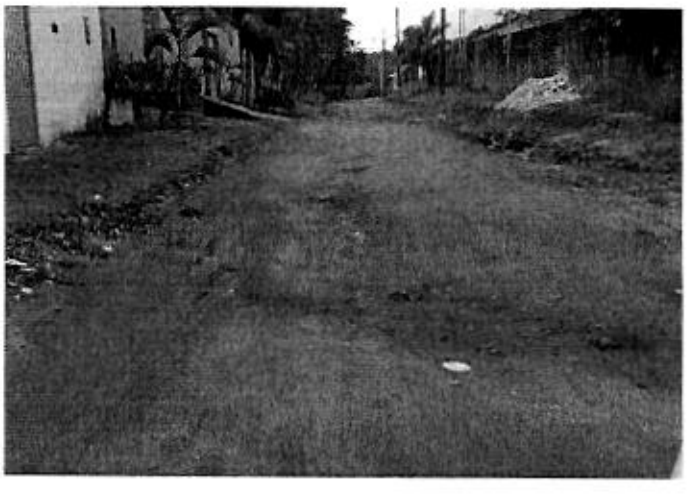

SERVIÇO DE INFRAESTRUTURA NA TRAVESSA ALFEDRO RIBEIRO (TERRAPLENAGEM)



SERVIÇO DE INFRAESTRUTURA NA TRAVESSA ASA BRANCA (TERRAPLENAGEM)





SERVIÇO DE INFRAESTRUTURA NA TRAVESSA BATISTA MARQUES (TERRAPLENAGEM)





SERVIÇO DE INFRAESTRUTURA NA RUA UNIÃO (TERRAPLENAGEM)

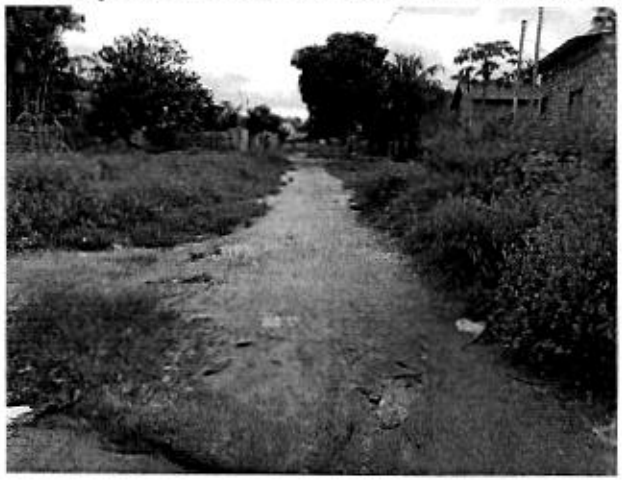



SERVIÇO DE INFRAESTRUTURA NA RUA CASTELO FORTE (LIMPEZA TERRAPLENAGEM)





SERVIÇO DE INFRAESTRUTURA NA TRAVESSA CRUZEIRO DO SUL (LIMPEZA TERRAPLENAGEM)





SERVIÇO DE INFRAESTRUTURA NA RUA CARANÃ (LIMPEZA TERRAPLENAGEM)









RETOMADA DA CONSTRUÇÃO DA CRECHE







Que desta decisão seja dado conhecimento a Associação de Moradores do Bairro Ipanema.

Sala das Sessões, Plenário Vereador Benedito Oliveira Magalhães, em de Junho de 2019.

ROGÉLIO CEBULISKI (GAÚCHO)
Vereador do PSB