Câmara Municipal de Cascavel
ESTADO DO PARANÁ

INDICAÇÃO Nº 1419 , DE 2024
(Proponente: Tiago Almeida/Republicanos)

CÂMARA MUNICIPAL DE CASCAVEL
Recebido em 12/12/24
Protocolo

Excelentíssimo Senhor Presidente da Câmara Municipal de Cascavel.

INDICO, nos termos que regem o art. 143, do Regimento Interno desta Casa de Leis, seja encaminhado expediente à Secretaria Municipal de Serviços e Obras Públicas - SESOP, para que seja realizada a continuidade da obra de Pavimentação Asfáltica na Rua Jean Piaget, bairro Interlagos.

É a Indicação. Sala das Sessões.
Cascavel, 10 de dezembro de 2024.

Tiago Almeida
Vereador/Republicanos

Justificação

A presente indicação tem como objetivo solicitar que a Rua Jean Piaget seja contemplada com a continuidade da obra de pavimentação asfáltica, bem como melhorias e devidos reparos em sua estrutura. Considerando que a referida via encontra-se em estado precário, conforme evidenciado nas imagens anexas, reforçamos que a conclusão da obra se faz necessária com urgência.

Atualmente, a rua apresenta problemas significativos, como acúmulo de buracos bem expressivos, erosões e falhas na drenagem, que comprometem tanto a circulação de veículos e pedestres quanto à segurança dos moradores da região.

A conclusão da pavimentação é essencial para atender às demandas da população local, melhorar a qualidade de vida dos cidadãos e evitar situações de risco, como o acúmulo de água parada, que pode acarretar problemas de saúde pública, além de prevenir o desgaste contínuo da infraestrutura existente. Enfatizamos que a realização desta obra representa uma medida de impacto direto na mobilidade urbana e uma forma de mitigar possíveis gastos futuros com reparos emergenciais.

Na certeza de contar com vosso pronto atendimento, desde já agradecemos e nos colocamos a disposição para trabalharmos juntos em prol do desenvolvimento do município de Cascavel.

CONFERIDO
DIRETORIA LEGISLATIVA

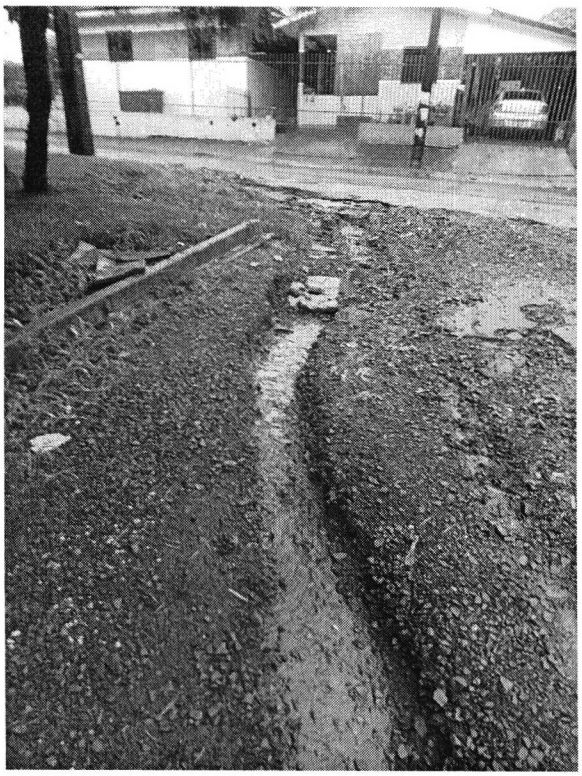

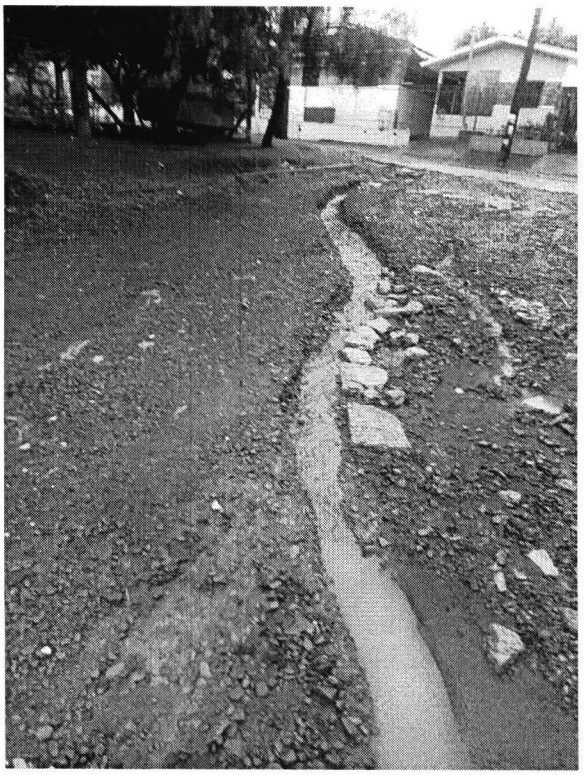

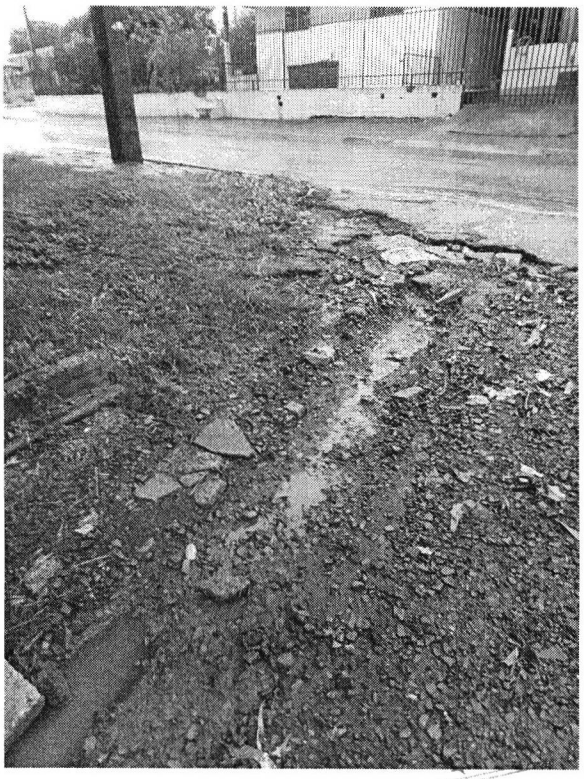

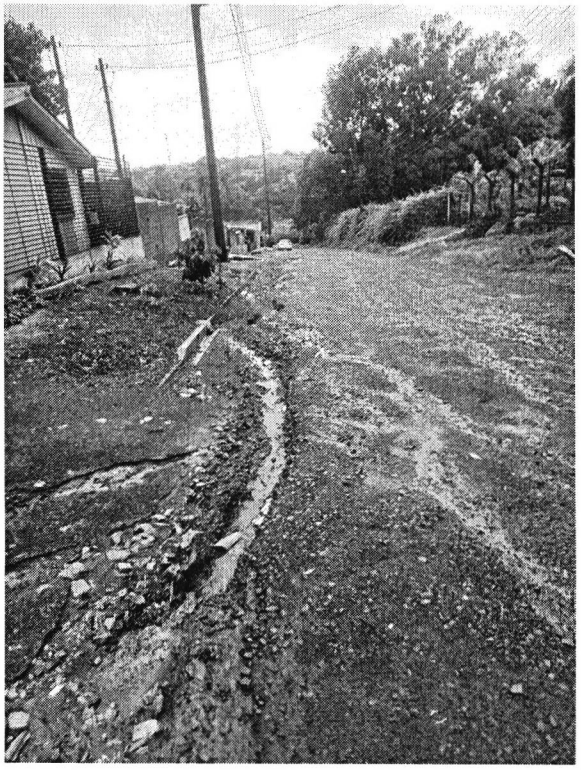

Rua Pernambuco 1843 – Centro – CEP 85810-021 – Cascavel – Paraná Fone (45) 3321-8812
Fax (45) 3321-8881 – www.camaracascavel.pr.gov.br – E-mail: cecd@camaracascavel.pr.gov.br