Câmara Municipal de Cascavel
ESTADO DO PARANÁ

INDICAÇÃO N.º 1259, DE 2022
(Proponente: Vereador Professor Santello/PTB)

CÂMARA MUNICIPAL DE CASCAVEL
Recebido em 14/09/2022
Protocolo

Excelentíssimo Senhor Presidente da Câmara Municipal de Cascavel

INDICO, nos termos do art. 143, do Regimento Interno desta Casa de Leis, seja encaminhado expediente ao Poder Público Municipal, perante a Autarquia de Mobilidade, Trânsito e Cidadania de Cascavel - Transitar, solicitando estudos no sentido de regulamentar o trânsito na rua São Paulo, entre a Avenida Assunção e a rua Juscelino Kubitscheck.

É a Indicação. Sala das Sessões.
Cascavel, 16 de setembro de 2022.

Professor Santello
Vereador /PTB

Justificação:

A presente indicação solicita a esta autarquia para que sejam feitos estudos no sentido regulamentar o trânsito na rua São Paulo, entre a Avenida Assunção e a rua Juscelino Kubitscheck.

A indicação é para que seja liberado o trânsito nas três faixas de circulação, no trecho indicado, além de permitir a conversão a direita na rua Juscelino Kubitscheck, para todos os veículos, que trafegam na última faixa da direita.

Vale observar que este local tem trânsito intenso de veículos pequenos, ônibus do transporte coletivo, bicicletas, pedestres, rodoviária, terminal de passageiros, comércio local e escolas.

Desse modo, regulamentar o trânsito destas vias, acrescentando as possibilidades indicadas, poderá contribuir para a fluidez dos veículos e segurança dos pedestres e ciclistas.

Conto com sua atenção para o atendimento a esta solicitação.

DEFERIDO
DIRETORIA LEGISLATIVA

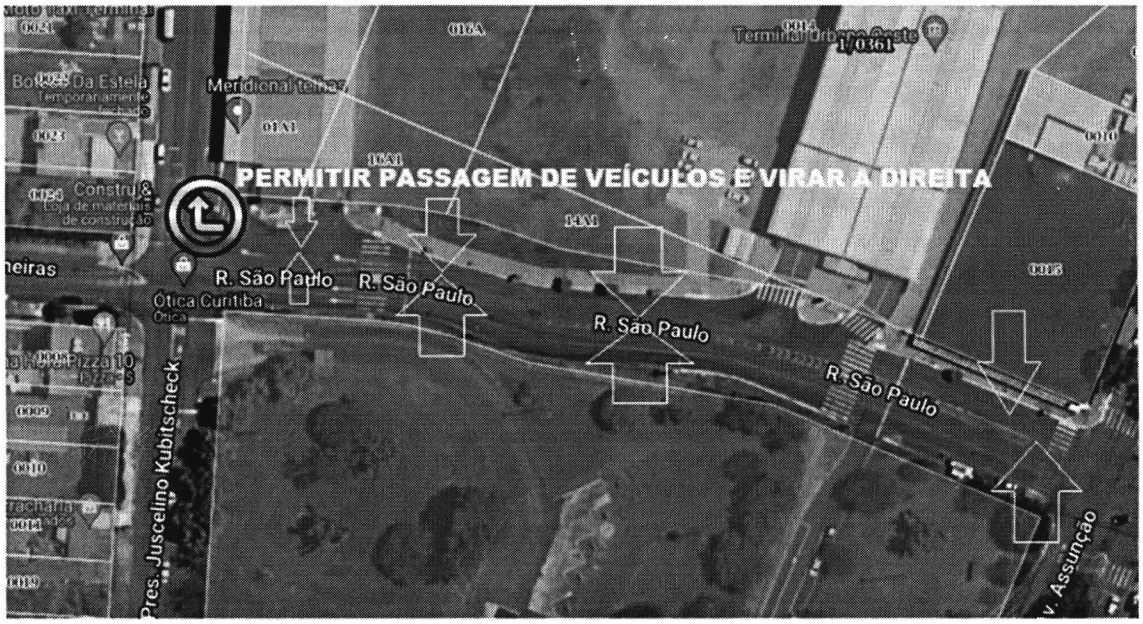

ESTUDOS PARA A POSSIBILIDADE DE PERMITIR A CIRCULAÇÃO DE VEÍCULOS NA 3ª FAIXA DA RUA S.PAULO E SINALIZAÇÃO QUE POSSA PERMITIR VIRAR A DIREITA NO ACESSO A RUA PRES. JUCELINO KUBITSCHECK.

