Indicação Nº /2025/GAB

Senhor presidente, senhoras e senhores vereadores,
Requeiro à Mesa, ouvido o Augusto e Soberano Plenário, na forma Regimental, oficie-se ao Excelentíssimo senhor Lorendan Melo– DD. Prefeito Municipal de Altamira, no sentido de determinar a **implantação de bueiros** nas entradas das ruas do **no Loteamento Ayrton Senna II** nas ruas: **Viviana Leão, francisco Barbosa, Francisco Nunes Bezerra, Mandaguari e rua Professor Umbirajara Umbuzeiro** que cruzam a Estrada da Princesa do Xingu, interligando o referido loteamento ao Loteamento Ayrton Senna I. Segue mapa em anexo

JUSTIFICATIVA:

A presente indicação tem por objetivo atender à demanda urgente da população residente no Loteamento **Ayrton Senna II**, especialmente nas ruas acima mencionadas que se conectam diretamente à Estrada da Princesa do Xingu.
Atualmente, as entradas dessas vias se encontram sem a devida infraestrutura de escoamento pluvial, o que compromete a trafegabilidade e dificulta significativamente o acesso de moradores, veículos e serviços essenciais, sobretudo no período chuvoso. A ausência de bueiros adequados causa o acúmulo de água, formação de lamaçais e erosões que comprometem a segurança e o direito de ir e vir da população.
A instalação de tubulações de bueiros nas referidas entradas permitirá o escoamento eficiente das águas pluviais, reduzindo os transtornos enfrentados pela comunidade e promovendo a mobilidade urbana entre os dois loteamentos. Trata-se de uma medida de infraestrutura básica que trará melhorias diretas na qualidade de vida dos moradores da região.
Diante do exposto, solicito aos nobres pares o apoio para aprovação desta indicação e o encaminhamento ao setor competente da Prefeitura Municipal, a fim de que sejam adotadas as providências necessárias com a maior brevidade possível.

Plenário da Câmara Municipal de Altamira, aos 12 dias do mês de agosto do ano de dois mil e vinte e cinco.

Assis Cunha
Vereador - PSB

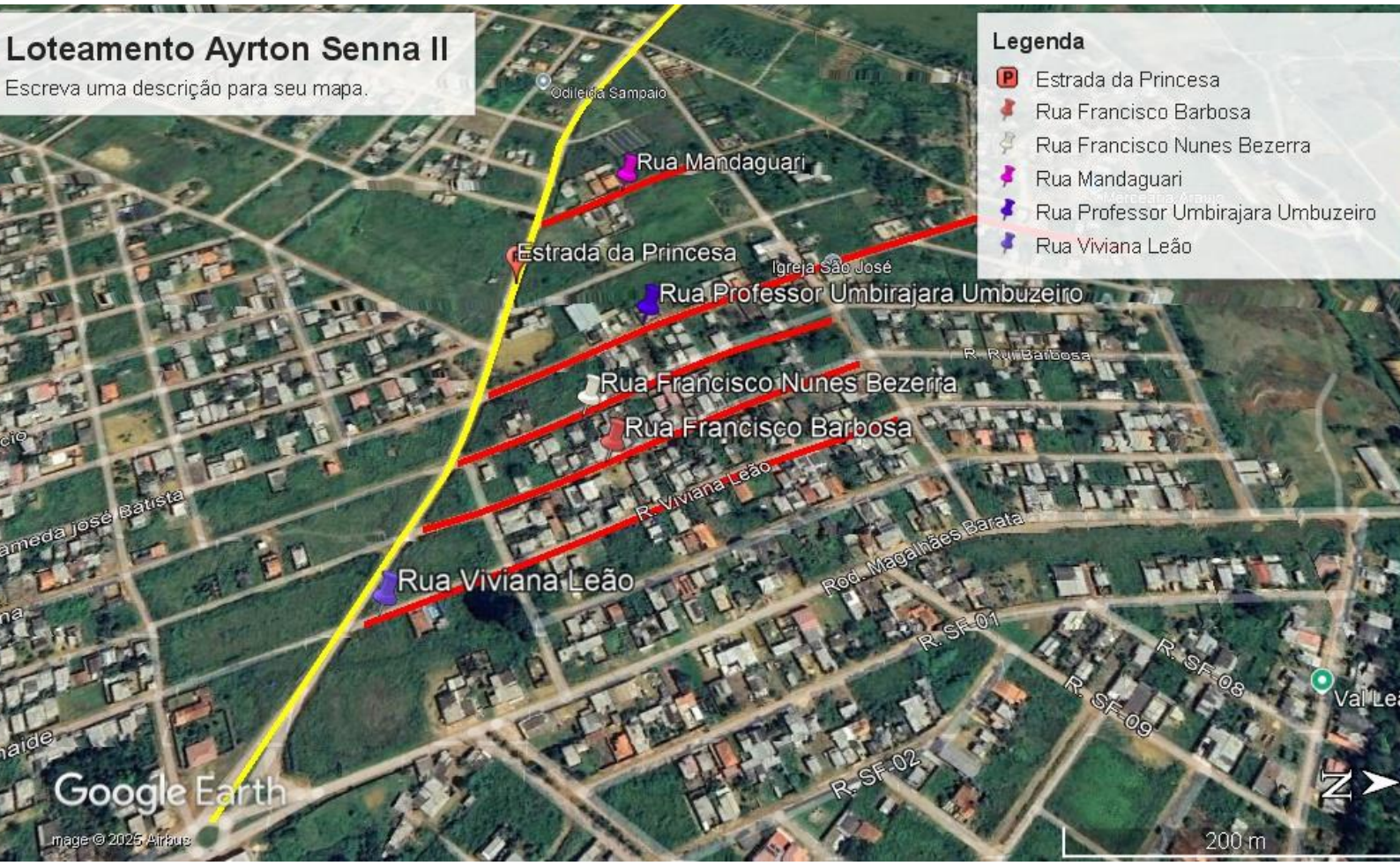

Assis Cunha
Vereador - PSB