INDICAÇÃO Nº 715/2022
Data: 12 de dezembro de 2022

Ementa: sugere que o Executivo Municipal, através da Secretaria de Infraestrutura, realize melhorias na estrada rural da Linha Feliz, no Distrito de Novo Horizonte, incluindo patrolamento e colocação de solo-brita numa extensão de 1.200 metros, conforme imagem indicativa em anexo.

Senhor Presidente,

Requer seja, após deliberação regimental do Plenário, encaminhada cópia do presente ao Prefeito Municipal, apresentando a sugestão deste Vereador para que o setor competente, em especial a Secretaria de Infraestrutura, a realizar duas melhorias pontuais na estrada rural da Linha Feliz, situada no Distrito de Novo Horizonte.

Visando melhorar as condições de trafegabilidade em qualquer situação climática ou período do ano, este Vereador sugere que o poder público local efetue o patrolamento da referida estrada, além da colocação de solo-brita na extensão de 1.200 metros lineares indicada na imagem em anexo.

Sendo assim, e considerando a justificativa acima apresentada e o baixo custo das melhorias pretendidas, este Vereador fica no aguardo do pronto atendimento deste pleito por parte do Executivo Municipal, permitindo assim que referida ação governamental seja implementada com grande brevidade, de preferência ainda nesta semana.

NESTES TERMOS, PEDE DEFERIMENTO.
Plenário Ariovaldo Luiz Bier, em 12 de dezembro de 2022.

CARLINHOS SILVA
Vereador

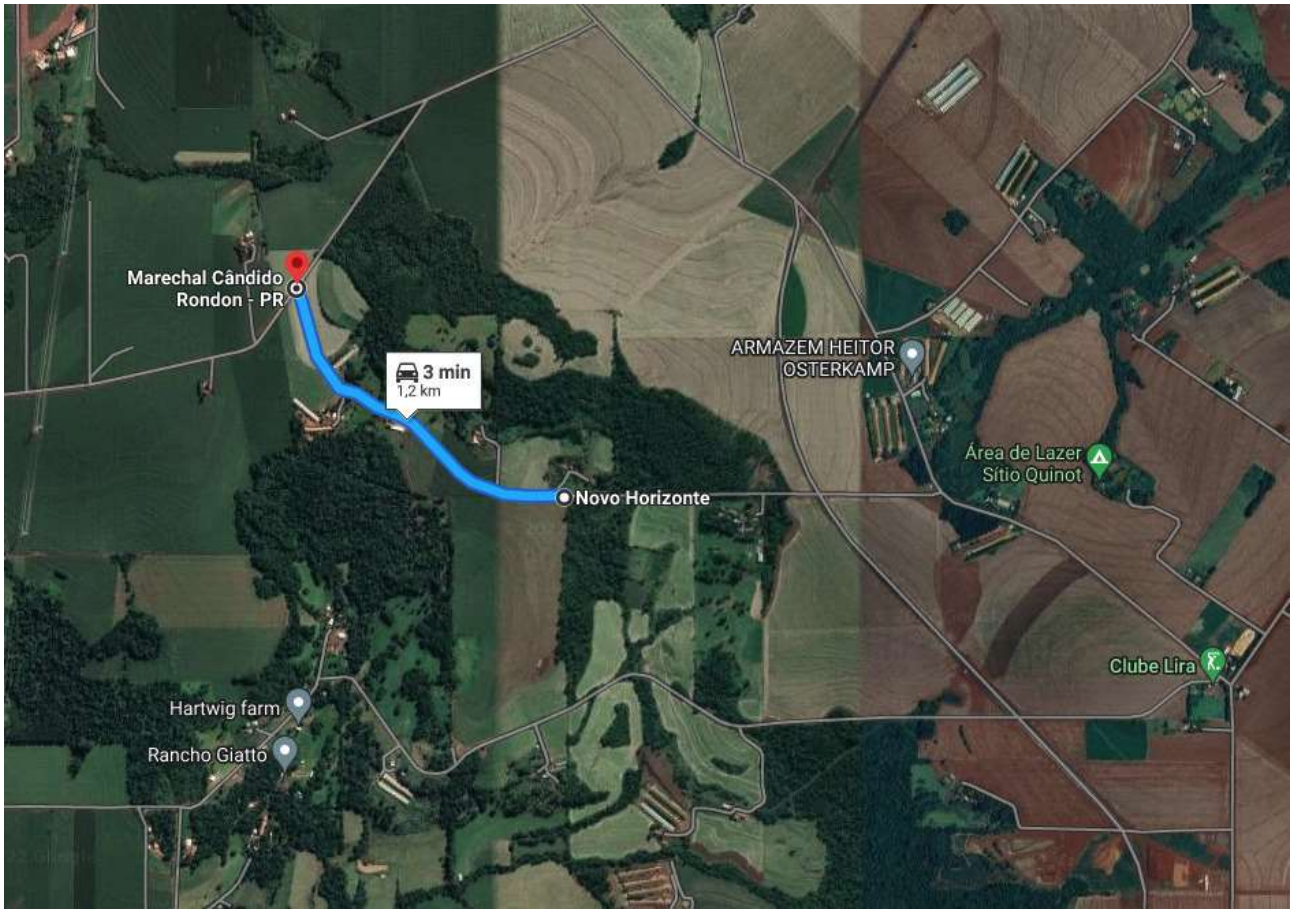
Marechal Cândido Rondon - PR
3 min
1,2 km
Novo Horizonte
ARMAZEM HEITOR OSTERKAMP
Área de Lazer Sítio Quinot
Clube Lira
Hartwig farm
Rancho Giatto

