CÂMARA MUNICIPAL DE FORTALEZA
Gabinete Vereador Germano He-Man

REQUERIMENTO Nº - 0912/2025

Requer o envio de ofício de expediente à SCSP - Secretaria Municipal de Conservação e Serviços Públicos, solicitando a pavimentação asfáltica da Vila Zacarias Gondim, Localizada no bairro Itaoca.

EXMO. SR. PRESIDENTE DA CÂMARA MUNICIPAL DE FORTALEZA

O Vereador abaixo-assinado, no uso de suas atribuições legais e na forma regimental, vem mui respeitosamente REQUERER de V.Exª, envio de ofício de Expediente à SCSP - Secretaria Municipal de Conservação e Serviços Públicos, solicitando a **pavimentação asfáltica** da Vila Zacarias Gondim, Localizada no bairro Itaoca.

A pavimentação asfáltica das ruas é de muita importância para os moradores, gerando qualidade de vida e oportunizando melhor trafegabilidade de veículos e pedestres.

Segue croqui em anexo.

DEPARTAMENTO LEGISLATIVO DA CÂMARA MUNICIPAL DE FORTALEZA, EM _____ DE _____ DE 2025.

GERMANO HE-MAN
Vereador PMN

DEPARTAMENTO LEGISLATIVO
16 JAN 2025
12:10
SERVIDOR

Rua Dr. Tompson Bulcão, 830 – Bairro Luciano Cavalcante - Gabinete 16, Fone: 3444-8371
Caixa Postal 2671 – Cep: 60810-460 Fortaleza-Ceara

CÂMARA MUNICIPAL DE FORTALEZA
Gabinete Vereador Germano He-Man

Pavimentação asfáltica da Vila Zacarias Gondim, Localizada no bairro Itaoca.



GERMANO HE-MAN
Vereador PMN

Rua Dr. Tompson Bulcão, 830 – Bairro Luciano Cavalcante - Gabinete 16, Fone: 3444-8371
Caixa Postal 2671 – Cep: 60810-460 Fortaleza-Ceara

Pavimentação asfáltica da Vila Zacarias Gondim, Localizada no bairro Itaoca.

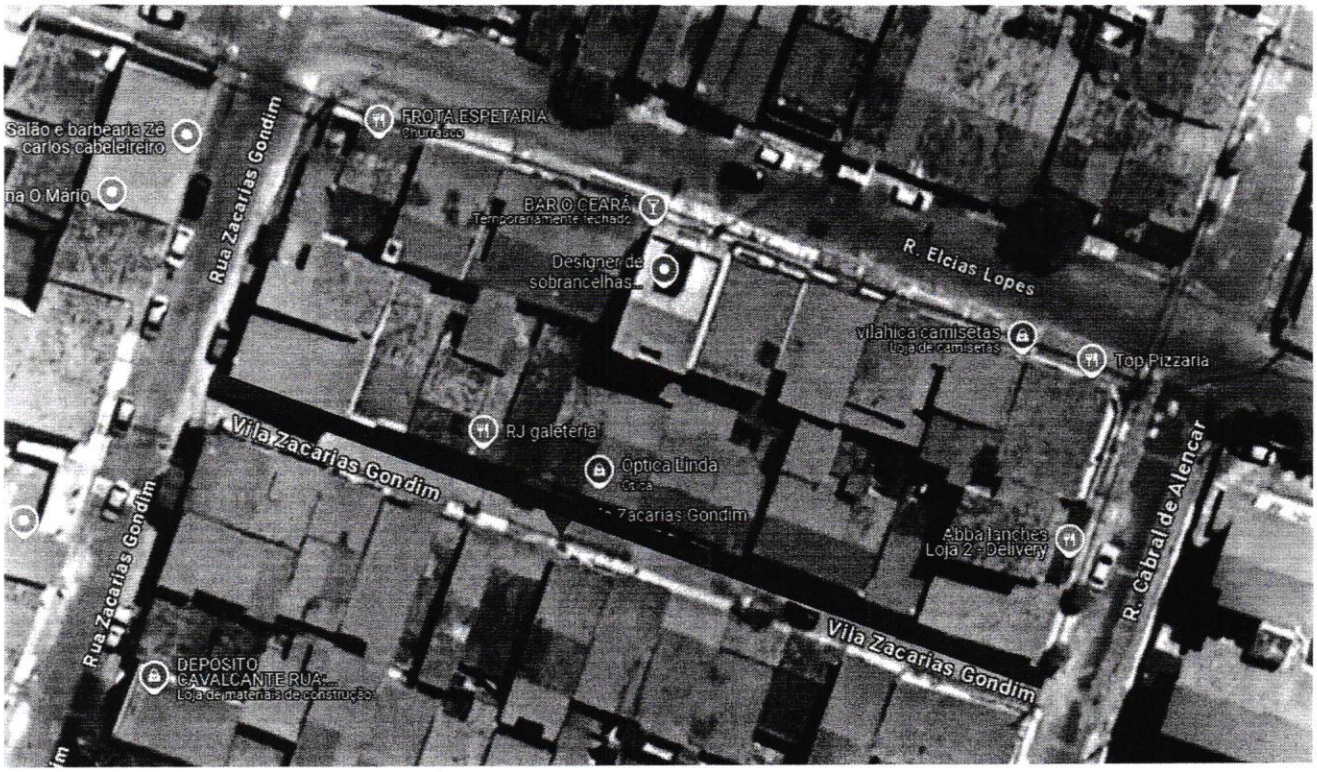

GERMANO HE-MAN
Vereador PMN