CÂMARA MUNICIPAL DO RIO GRANDE
O BERÇO DO PARLAMENTO GAÚCHO

ACEITO EM / /2022		ATA
APROVADO EM / /2022		
REJEITADO EM / /2022		
ARQUIVO		

INDICAÇÃO Nº 470 /2022

PROTOCOLADO SOB Nº 2879 /2022

EM 16/05/2022

O Vereador abaixo assinado, após ouvida a Casa na forma regimental, indica ao Chefe do Executivo Municipal o Sr. Prefeito Fábio Branco, que através do setor competente, realize o estudo de viabilidade do deslocamento da linha de divisão de fluxo da Rua Henrique Pancada, do trecho compreendido entre a Rua Peru e Rua José de Alencar. Tal solicitação visa trazer mais segurança aos munícipes que utilizam este importante espaço de lazer público, possibilitando o estacionamento seguro de 316 (trezentos e dezessete) veículos automotores.

Justificativa em plenário.

Rio Grande, 16 de maio de 2022.

Ver. Rubilar Tavares - Juquinha
Partido PSB

VISTO

Presidente

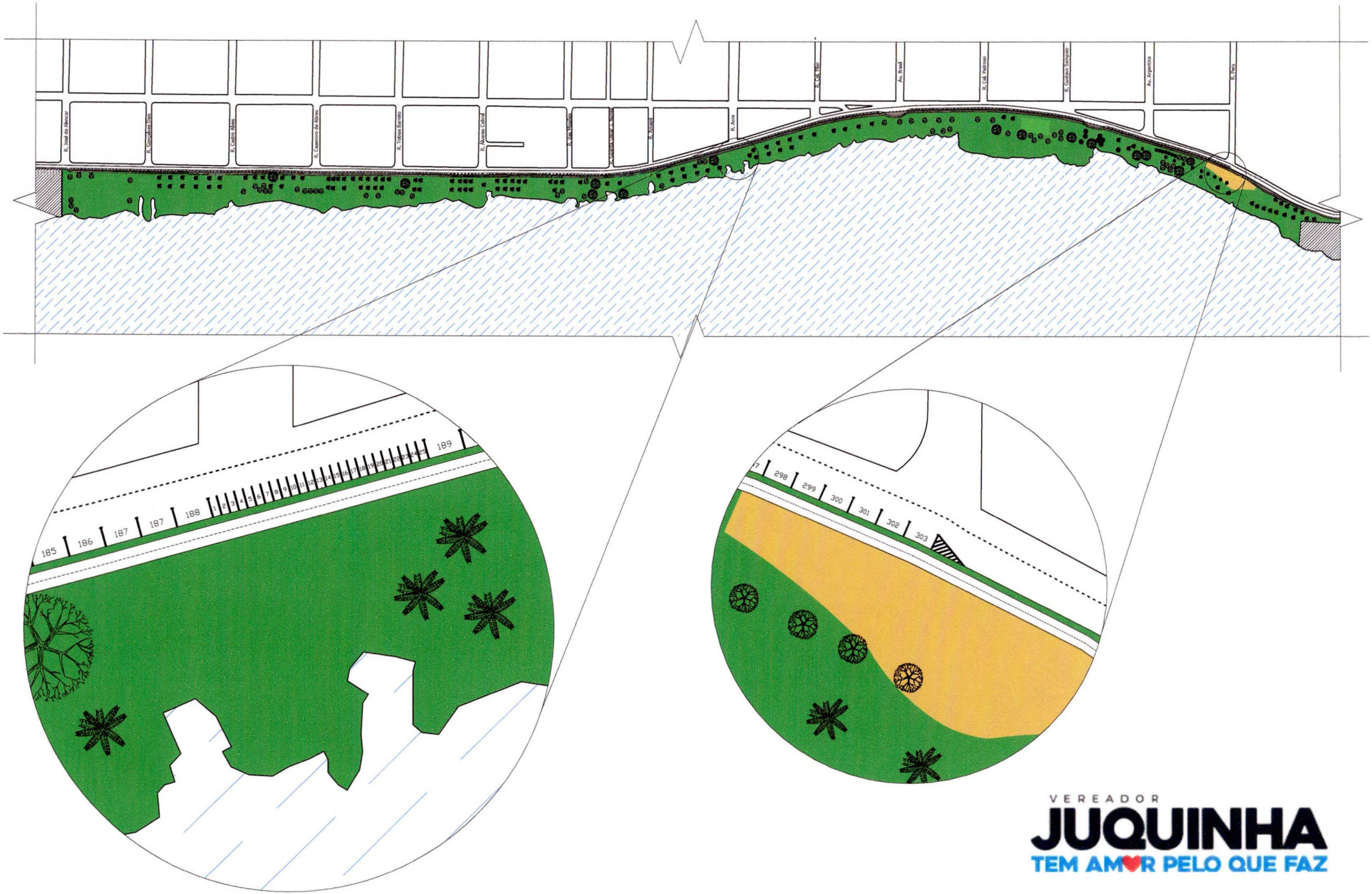

VEREADOR
JUQUINHA
TEM AMOR PELO QUE FAZ

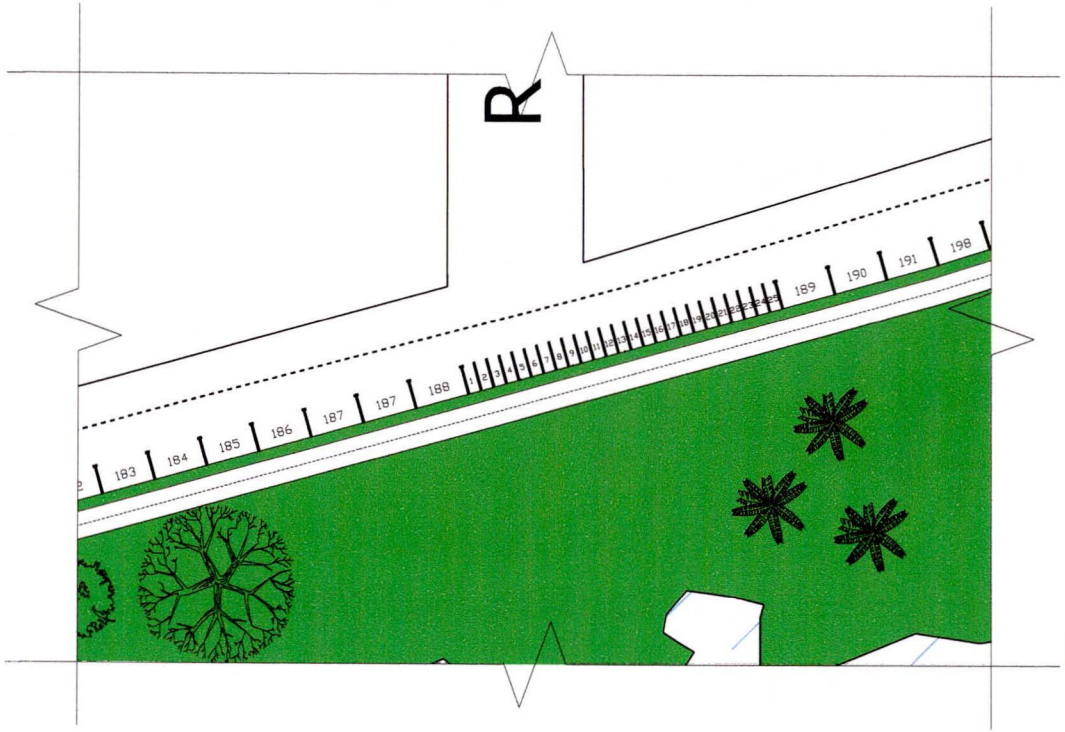

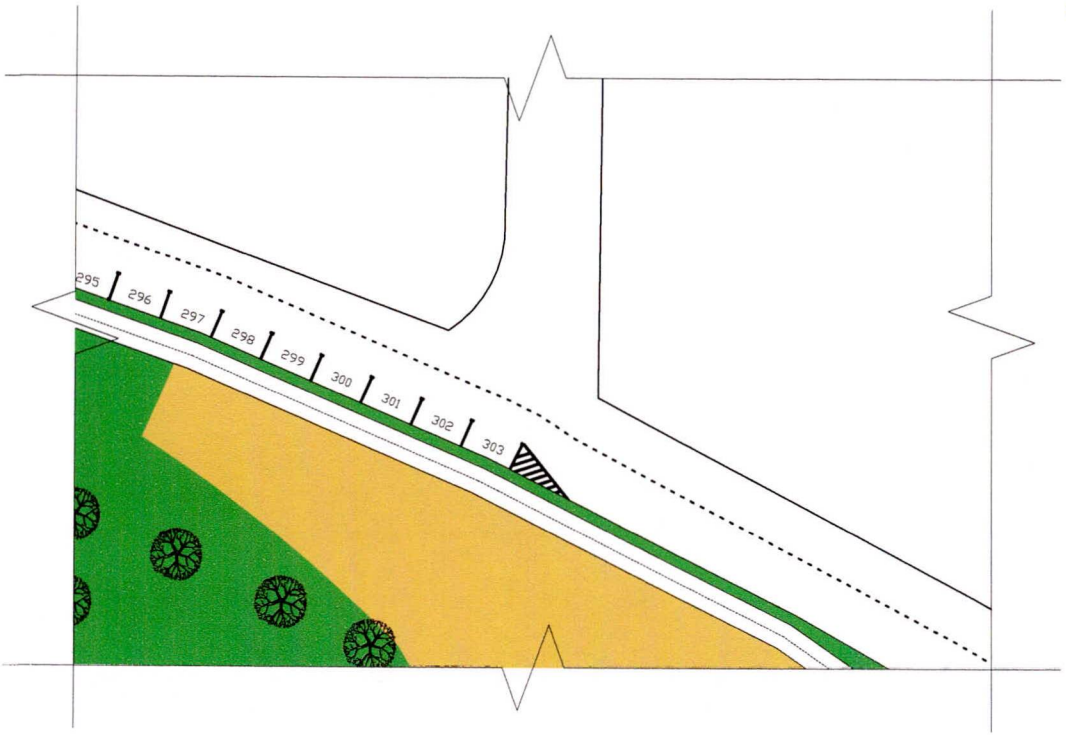

Estacionamento da Orla da Henrique Pancada.

303 Vagas de estacionamento para veículos

50 Vagas de estacionamento para motocicletas

VEREADOR
JUQUINHA
TEM AMOR PELO QUE FAZ