SR. PRESIDENTE;
NOBRES PARES.

INDICAÇÃO Nº /2024

Com o objetivo de atender pedido formulado pelos moradores que procuraram este Parlamentar, é que **INDICO** à **EXCELENTÍSSIMA SRA. RAQUEL AUXILIADORA CHINI**, **PREFEITA** desta Cidade, para que determine à Secretaria de Serviços Urbanos (SESURB) a realização/verificação do(s) serviço(s)/solicitação abaixo descrito(s), **na Rua Itararé nº467 – Guilhermina,** conforme ouvidoria **202409013361776.**

- Limpeza

Sala Emancipador Oswaldo Toschi, 10 de setembro de 2024.

HUGULINO ALVES RIBEIRO:05201808875

Assinado de forma digital por HUGULINO ALVES RIBEIRO:05201808875
Dados: 2024.09.10 12:11:26 -03'00'
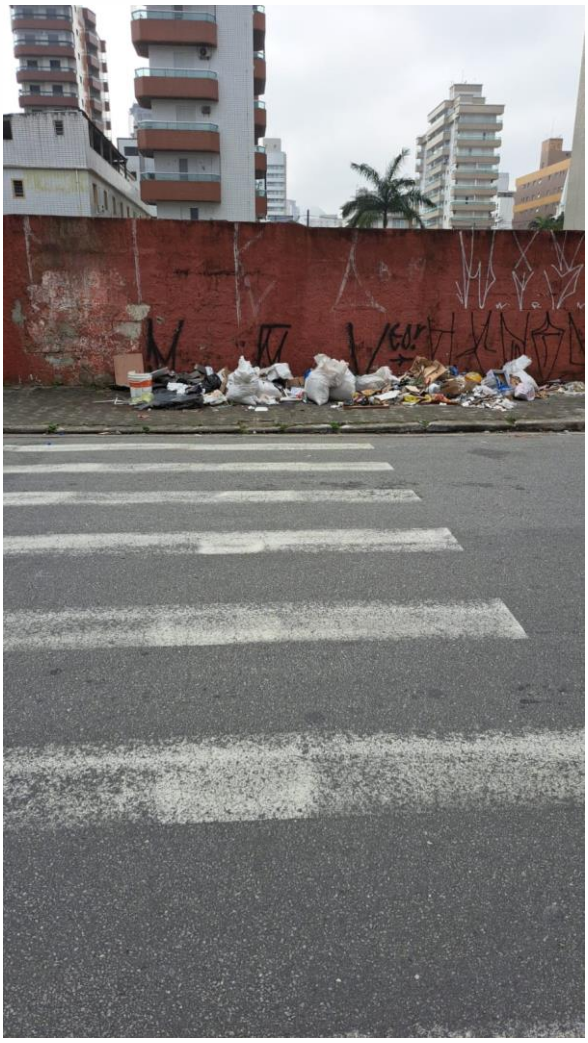
HUGO RIBEIRO
VEREADOR - MDB