SR. PRESIDENTE,
SRS. VEREADORES;

ENCAMINHAR AO EXECUTIVO MUNICIPAL
15.ª SESSÃO
DATA 10/05/22
PRESIDENTE

INDICAÇÃO 1845

Indico a Exma. **Sr.ª RAQUEL CHINI,** Prefeita do Município de Praia Grande para que junto a Secretaria de Serviços Urbanos, providencie a desobstrução e limpeza da calçada localizada na Rua Cacilda Becker nº 179, no Bairro Melvi, esquina com a Rua Monte Serrat.

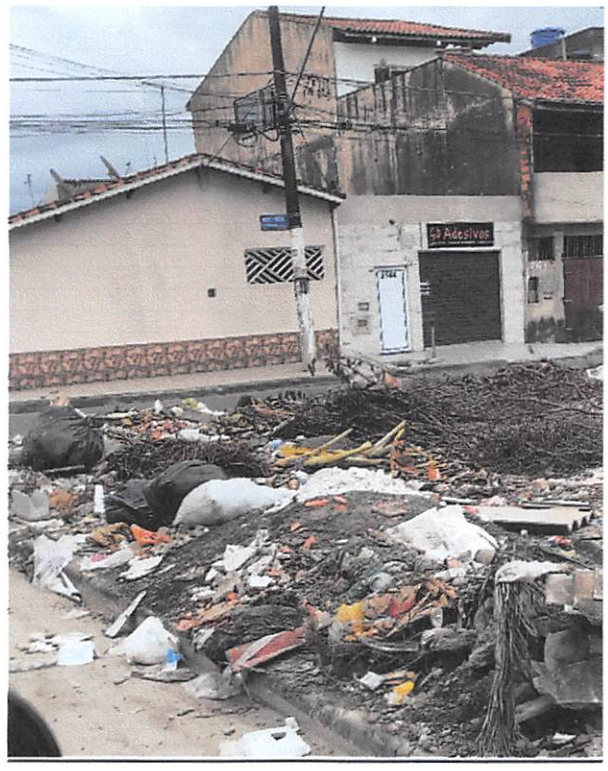

SALA EMANCIPADOR OSWALDO TOSCHI, 10 DE MAIO DE 2022.

VERA BENICIO
VEREADORA