MUNICÍPIO DE RIO BRANCO
ESTADO DO ACRE

# Câmara Municipal de Rio Branco

Gabinete do Vereador André Kamai

---

**INDICAÇÃO Nº _____/2025**

Indica a necessidade de melhoria na infraestrutura da **Rua São Francisco**, no Bairro Tancredo Neves.

Senhor Presidente,

À luz do Regimento Interno desta Casa, apresento indicação ao Excelentíssimo Senhor Prefeito do Município de Rio Branco, ao qual requeiro que seja remetida àquele Digno Poder para regular tramitação e apreciação.

✓ **Pauta da Indicação**: Serviços de manutenção de vias com tapa buraco (pavimentação), limpeza e drenagem, a serem realizados na melhoria na infraestrutura da **Rua São Francisco**, no **Bairro Tancredo Neves.**

✓ **Justificativa**: A pedido dos moradores do Bairro Tancredo Neves, visando solucionar os problemas enfrentados pelos da **Rua São Francisco**, encaminhamos a presente Indicação ao Poder Público Municipal, por meio do órgão competente, para que sejam providenciadas melhorias na infraestrutura com **pavimentação, limpeza/roço, retirada de entulho, calçadas, meio fio e drenagem**, da rua supracitada**.**

Essas condições precárias com falta de toda infraestrutura da via supracitada, impossibilita o tráfico de veículos, dificulta a livre passagem de pedestres/moradores, inclusive de cadeirantes, ali residentes.

Segue anexo **Relatório Fotográfico** como complementação para melhor ilustrar o aqui relatado, na presente indicação, ratificando a necessidade de providência urgentes.

Portanto, é a indicação que apresento e exclamo ao acatamento de Vossa Senhoria.

Rio Branco – AC, 01 de agosto de 2025.

Respeitosamente,

ANDRE KAMAI DA SILVA SOARES:74413295234

Assinado de forma digital por ANDRE KAMAI DA SILVA SOARES:74413295234
Dados: 2025.09.12 10:48:02 -05'00'

**André Kamai**
*Vereador*

André Kamai
VEREADOR

Partido dos Trabalhadores - PT
**Anexo – Relatório Fotográfico**

**RUA SÃO FRANCISCO**
Bairro Tancredo Neves




**Rua São Francisco**

## Anexo – Relatório Fotográfico (Continuidade)




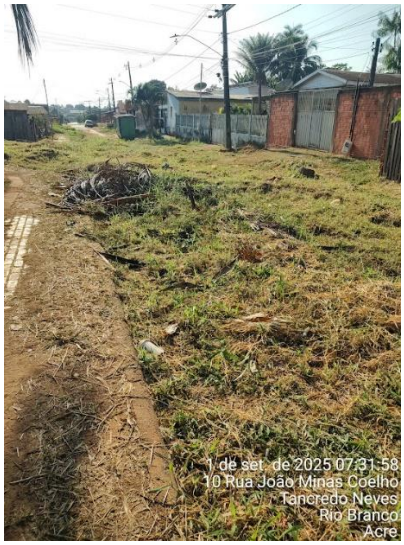





**Infraestrutura: Roço/limpeza, retirada de entulho, esgoto, drenagem, pavimentação, meio-fio**







**Necessidade: roço/limpeza, retirada de entulho, esgoto, drenagem, pavimentação, meio-fio**




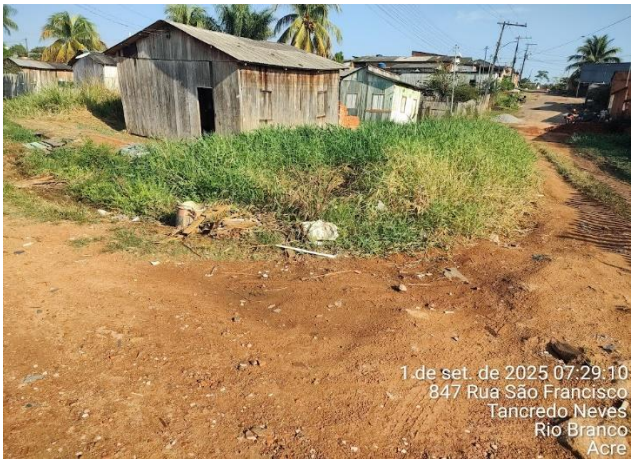


**Rua necessitante de roço/limpeza, retirada de entulho, esgoto, drenagem, pavimentação, meio-fio**