CÂMARA MUNICIPAL DE FORTALEZA
GABINETE DO VEREADOR DR. VICENTE - PT

PROJETO DE DECRETO LEGISLATIVO Nº _____/2023

0104/2023

"Denomina AVENIDA PROFESSORA ZÉLIA PINHEIRO ALAM o logradouro público do Bairro Mondubim, Prefeito José Walter, Regional nº 10, 8, Território nº 21, 35, na forma que indica."

A CÂMARA MUNICIPAL DE FORTALEZA APROVA:

Art. 1º Fica denominada de Avenida Professora Zélia Pinheiro Alam o logradouro público de código nº. 449, antes: AVENIDA B (CONJ. RESID. PREF. JOSÉ WALTER), sentido: leste- oeste, início: AVENIDA I (CONJ. PREF. JOSÉ WALTER) (E 549788.74 e N 9576896.93), fim: AVENIDA JOÃO DE ARAUJO LIMA (E 548977.15 e N 9577137.42), Bairro: MONDUBIM, PREFEITO JOSÉ WALTER, Regional no 10, 8, Território no 21, 35.

Art. 2º Este Decreto Legislativo entra em vigor na data de sua publicação, revogadas as disposições em contrário.

DEPARTAMENTO LEGISLATIVO DA CÂMARA MUNICIPAL DE FORTALEZA, EM 05 DE 09 DE 2023.

DEPTO. LEGISLATIVO
RECEBIDO
05 SET 2023
14:30 Min
Servidor

DR. VICENTE
VEREADOR

Gabinete do Dr. Vicente, 20
Rua Dr. Thompson Bulcão, 830 - Fone (85) 3444-8377
Bairro Patriolino Ribeiro - CEP 60810-460 Fortaleza/CE

0104/2023

CÂMARA MUNICIPAL DE FORTALEZA
GABINETE DO VEREADOR DR. VICENTE - PT

JUSTIFICATIVA

O presente Projeto de Decreto Legislativo tem a finalidade de alterar o logradouro público denominado de Avenida B (nome não oficial) para o nome de Avenida Professora Zélia Pinheiro Alam.

Zélia Pinheiro Alam, nasceu no município de Fortaleza em 28 de Maio de 1928. Normalista formada pelo Colégio das Irmãs Dorotéias e concluiu pedagogia e administração escolar pela Universidade Estadual do Ceará – UECE.

Em 1970 foi a fundadora do Grupo Escolar Diogo Vital de Siqueira, que tinha como objetivo implantar uma escola de ensino fundamental, tendo percorrido as ruas do Conjunto do José Walter em busca de professoras voluntárias para atingir seu objetivo. Como ainda não havia Igreja no Bairro José Walter, as missas eram realizadas no espaço do Grupo Escolar e como outras atividades.

Dona Zélia foi diretora até 1990 do Grupo Escolar, também foi vice-diretora da Escola Polivalente Modelo de Fortaleza e trabalhou na Secretária da Escola de Ensino Médio Otávio Terceiro de Farias. A professora foi um exemplo dos ensinamentos de educação popular, deixando um legado de amor, baseado nas ideias do nobre Paulo Freire.

Faleceu em 15 de Dezembro de 2021.

Dessa forma, pelas razões apresentadas, contamos com o indispensável apoio dos nobres pares para a aprovação da presente iniciativa.

DEPARTAMENTO LEGISLATIVO DA CÂMARA MUNICIPAL DE FORTALEZA, EM _____DE _____ DE 2023.

DR. VICENTE
VEREADOR

Gabinete do Dr. Vicente, 20
Rua Dr. Thompson Bulcão, 830 - Fone (85) 3444-8377
Bairro Patriolino Ribeiro - CEP 60810-460 Fortaleza/CE

_____ - CÓDIGO Nº 449

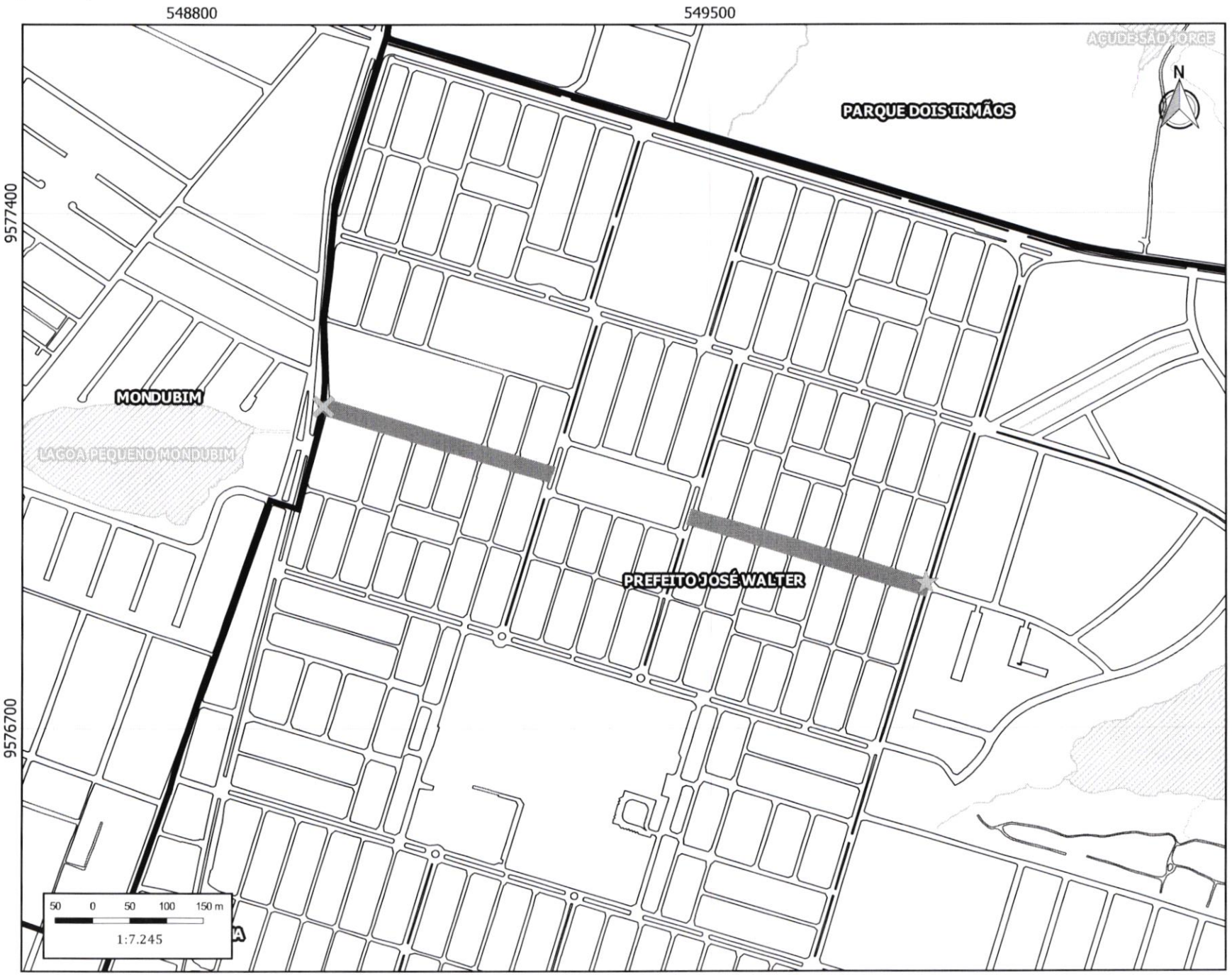

Fortaleza
PREFEITURA
Urbanismo e Meio Ambiente

ANEXO

CÓDIGO: 449

NOMECLATURA
AVENIDA

BAIRRO

MONDUBIM, PREFEITO JOSÉ WALTER

REGIONAL: 10, 8

TERRITÓRIO: 21, 35

SENTIDO: leste-oeste

☆ **INÍCIO**

AVENIDA I (CONJ. PREF. JOSÉ WALTER)

COORDENADAS: E 549788.74 e N 9576896.93

⊠ **FIM**

AVENIDA JOÃO DE ARAUJO LIMA

COORDENADAS: E 548977.15 e N 9577137.42

NOME ANTERIOR
AVENIDA B (CONJ. RESID. PREF. JOSÉ WALTER)

LEGENDA

LOGRADOURO
BAIRROS

DADOS CARTOGRÁFICOS

SISTEMA DE PROJEÇÃO: **UTM ZONA 24S**

DATUM PLANIMÉTRICO: **SRS SIRGAS 2000**

DATUM ALTIMÉTRICO: **MARÉGRAFO DE IMBITUBA**

CÓDIGO	TIPOLOGIA	TÍTULO	DENOMINAÇÃO
449	AVENIDA		B (CONJ. RESID. PREF. JOSÉ WALTER)

LEI/DECRETO LEGISLATIVO	BIOGRAFIA
DECRETO REGULAMENTADOR	

SENTIDO	TIPOLOGIA ANTERIOR	TÍTULO ANTERIOR	DENOMINAÇÃO ANTERIOR
leste-oeste			

INÍCIO CÓDIGO	COORDENADA INÍCIO (X)	COORDENADA INÍCIO (Y)	FIM CÓDIGO	COORDENADA FIM (X)	COORDENADA FIM (Y)
1617	549788.74	9576896.93	6037	548977.15	9577137.42

INÍCIO	FIM
AVENIDA I (CONJ. PREF. JOSÉ WALTER)	AVENIDA JOÃO DE ARAUJO LIMA

TERRITÓRIO	REGIONAL	BAIRROS
21, 35	10, 8	MONDUBIM, PREFEITO JOSÉ WALTER

DIAGNÓSTICO	TRATAMENTO
NOMENCLATURA DE LOTEAMENTO. HOMÔNIMO	**SOLICITAÇÃO DE CROQUI**

HOMÔNIMOS (98)

RUA B DO LOTEAMENTO ESPLANADA DO MONDUBIM[100024-ARACAPE], RUA B DO LOTEAMENTO RESIDENCIAL MARCOS FREIRE[544-MONDUBIM], AVENIDA B (Pirambú)[3897-PIRAMBU], RUA B (CONJ. SANTA LUZIA DO COCÓ)[4194-ENGENHEIRO LUCIANO CAVALCANTE], RUA B DO CONJUNTO PALMARES[4974-GRANJA LISBOA], RUA B DO LOTEAMENTO MORUMBI I[6295-BARROSO], RUA B DO LOTEAMENTO JARDIM ITAPERI[6776-PARQUE DOIS IRMÃOS], RUA B (CJ JARDIM PRIMAVERA)[7073-PARQUE DOIS IRMÃOS], RUA B DO LOTEAMENTO PARQUE IRAJÁ[7150-SIQUEIRA], AVENIDA B (CONJ. ESPERANÇA)[7380-CONJUNTO ESPERANÇA], RUA B (PQ ATLANTICO)[7509-MANUEL DIAS BRANCO], RUA B (CJ

OBSERVAÇÃO

CÓDIGO	TIPOLOGIA	TÍTULO	DENOMINAÇÃO
449	AVENIDA		B (CONJ. RESID. PREF. JOSÉ WALTER)

LEI/DECRETO LEGISLATIVO	BIOGRAFIA
DECRETO REGULAMENTADOR	

SENTIDO	TIPOLOGIA ANTERIOR	TÍTULO ANTERIOR	DENOMINAÇÃO ANTERIOR
leste-oeste			

INÍCIO CÓDIGO	COORDENADA INÍCIO (X)	COORDENADA INÍCIO (Y)	FIM CÓDIGO	COORDENADA FIM (X)	COORDENADA FIM (Y)
1617	549788.74	9576896.93	6037	548977.15	9577137.42

INÍCIO	FIM
AVENIDA I (CONJ. PREF. JOSÉ WALTER)	AVENIDA JOÃO DE ARAUJO LIMA

TERRITÓRIO	REGIONAL	BAIRROS
21, 35	10, 8	MONDUBIM, PREFEITO JOSÉ WALTER

DIAGNÓSTICO	TRATAMENTO
NOMENCLATURA DE LOTEAMENTO. HOMÔNIMO	**SOLICITAÇÃO DE CROQUI**

HOMÔNIMOS (98)

RUA B DO LOTEAMENTO ESPLANADA DO MONDUBIM[100024-ARACAPÉ], RUA B DO LOTEAMENTO RESIDENCIAL MARCOS FREIRE[544-MONDUBIM], AVENIDA B (Pirambú)[3897-PIRAMBU], RUA B (CONJ. SANTA LUZIA DO COCÓ)[4194-ENGENHEIRO LUCIANO CAVALCANTE], RUA B DO CONJUNTO PALMARES[4974-GRANJA LISBOA], RUA B DO LOTEAMENTO MORUMBI I[6295-BARROSO], RUA B DO LOTEAMENTO JARDIM ITAPERI[6776-PARQUE DOIS IRMÃOS], RUA B (CJ JARDIM PRIMAVERA)[7073-PARQUE DOIS IRMÃOS], RUA B DO LOTEAMENTO PARQUE IRAJÁ[7150-SIQUEIRA], AVENIDA B (CONJ. ESPERANÇA)[7380-CONJUNTO ESPERANÇA], RUA B (PQ ATLANTICO)[7509-MANUEL DIAS BRANCO], RUA B (CJ

OBSERVAÇÃO

_____ - CÓDIGO Nº 449

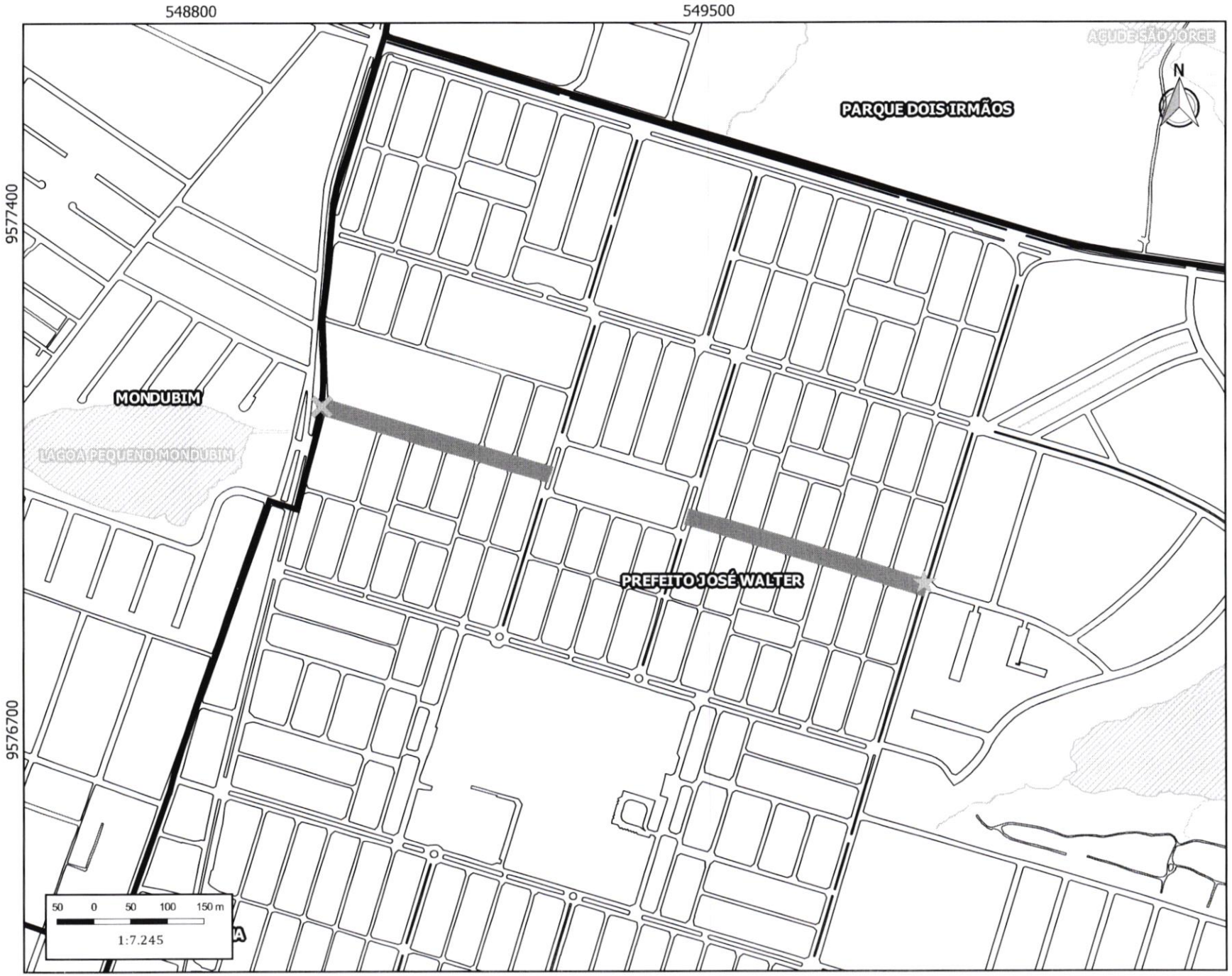

Fortaleza
PREFEITURA

Urbanismo e
Meio Ambiente

ANEXO

CÓDIGO: 449

NOMECLATURA

AVENIDA

_____

BAIRRO

MONDUBIM, PREFEITO JOSÉ WALTER

REGIONAL: 10, 8

TERRITÓRIO: 21, 35

SENTIDO: leste-oeste

☆ **INÍCIO**

AVENIDA I (CONJ. PREF. JOSÉ WALTER)

COORDENADAS: E 549788.74 e N 9576896.93

✕ **FIM**

AVENIDA JOÃO DE ARAUJO LIMA

COORDENADAS: E 548977.15 e N 9577137.42

NOME ANTERIOR

AVENIDA B (CONJ. RESID. PREF. JOSÉ WALTER)

LEGENDA

LOGRADOURO

BAIRROS

DADOS CARTOGRÁFICOS

SISTEMA DE PROJEÇÃO: **UTM ZONA 24S**

DATUM PLANIMÉTRICO: **SRS SIRGAS 2000**

DATUM ALTIMÉTRICO: **MARÉGRAFO DE IMBITUBA**

Fortaleza
PREFEITURA

Urbanismo e
Meio Ambiente

Ofício N° 0330/2023 - COURB/SEUMA

Fortaleza, 23 de fevereiro de 2023.

Ilmo. Sr.
FÁBIO RUBENS
Primeiro Secretário

Câmara Municipal de Fortaleza
Rua Thompson Bulcão, nº 830 – Guararapes
CEP: 60810-460 – Fortaleza/CE

Ref: Placas para logradouro
Processo Nº P057436/2023

Senhor Primeiro Secretário,

Apresentando nossos cordiais cumprimentos, vimos por meio deste, informar que a avenida B do Conjunto Prefeito José Walter não tem denominação oficial, sendo conhecida popularmente por essa nomenclatura.

Segue anexo croqui e modelo para oficialização da nova nomenclatura.

Em tempo, renovamos protestos de estima e consideração.

Atenciosamente,

Carla Camila Girão Albuquerque
Coordenadora de Desenvolvimento Urbano – COURB

Luciana Mendes Lobo
Secretária Municipal do Urbanismo e Meio Ambiente -SEUMA

Este documento é cópia do original e assinado digitalmente sob o número NE9VVMAC

Fortaleza
PREFEITURA

Este documento é cópia do original e assinado digitalmente sob o número NE9VVMAC
Para conferir o original, acesse o site https://assineja.sepog.fortaleza.ce.gov.br/validar/documento, informe o malote 2087674 e código NE9VVMAC

ASSINADO POR:

Assinado por: CARLA CAMILA GIRAO ALBUQUERQUE:63150301300 em 28/02/2023 Assinado por: LUCIANA MENDES LOBO:91721881387 em 28/02/2023

AVENIDA PROFESSORA ZÉLIA PINHEIRO ALAM

Manifestamos nosso total apoio à proposta de que a AVENIDA B localizada entre as Avenidas I e Avenida João de Araújo Lima, no bairro José Walter – Fortaleza – Ceará, passe a ser chamada de **AVENIDA PROFESSORA ZÉLIA PINHEIRO ALAM**.

Fortaleza, _____ de _____ de 2023.

ORD.	NOME	CPF	ASSINATURA
	José Maria Moreira Castro	119735443-34	
	Felipe Ramon Alan Castro	041360273-70	
	Emanuel Alam Castro	027 283 613-39	
	José Antonio S. da Silva	190.553.823.53	
		135 574 403.20	
	José Lima Castro Júnior	091025663-70	

ORD.	NOME	CPF	ASSINATURA
	Larissa Alan Rolin.		Larissa Alan Rolin
	Monique Oza Andrés de Sousa	053.007.083-99	Monique Oza
	FLÁVIO MONTENEGRO CABRAL	073.162.833-00	
	ANDERSON FURTADO	915.117.553-34	
	Helana Bezerra M. Cabral	975.043.353-04	
	Débora Magalhães da Silva	056529343-52	
	Rozeni Marques Magalhães	893854383873	
	Albert Alan Castro.	009844343-31	Albert Alan Castro
	JOSÉ DE LIMA CASTRO NETO	62328590306	
	Glyciany Alencar Mantua Castro	013.312.223-97	Glyciany Alencar Mantua Castro

ORD.	NOME	CPF	ASSINATURA
	Ilgo Alan Castro	647.066.053-34	
	melissa Alam Castro de Araújo	619.327.393-00	melissa Castro
	Maria Helena Castro	628348193-00	
	MARLIO BARBOSA DE ARAUJO	916.249.753-72	
	Maria luiza Castro	626 298813 00	Maria luiza Castro
	Pedro Pinheiro Alam Castro	07855832 830	Pedro Pinheiro
	Adriane Sousa de Oliveira	016655623-82	Adriane Sousa
	Germana Mª Alam C. Alam	647066 21372	
	WILTON RANGEL H. OLIVEIRA	764 227 983 34	
	ÍTALO DIEGO ALAM MENDONÇA	009903 193 00	

ORD.	NOME	CPF	ASSINATURA
	Wabmir Maia Neto	247.000.023/87	
	Anna Tereza Fiuza Maia	045.449.093-33	
	Thiago Ribeiro Gomes	654.284.713-87	
	Valeska Anne Andrade de Souza	018 634 673-51	
	Pedro Lucas Fiuza Maia	068 694 82381	
	José Wilton Lima	35533994300	
	Regina D'ark		
	Nohara X. Lovalconte		
	Herbert Fiuza Chagas.	003. 389. 653-43.	
	Meyne Anne Dias Maia	630 479 503-34	

ORD.	NOME	CPF	ASSINATURA
	Maria Edelma Souza de Vasconcelos	496.134.643-87	Edelma
	Fernanda Moreira Maia	790996293-20	Fernanda
	Rizia Maria Maximiano	248 09306372	Rizia
	Valdenia Maximiano	323656673-68	[illegible]
	Liana Alves Mendonça	622.104.403-00	[illegible]
	Luzia Cunha	278.200.173-68	[illegible]
	Mª Marlene S. Muniz	219 808 883-53	[illegible]
	Zilma Costa e Silva	164395623-04	[illegible]
	Luis Claudio Carlos da Cr	168983973-60	[illegible]
	ARTUR BERNARDO ALAN TORRES	005.326.723-05	[illegible]

ORD.	NOME	CPF	ASSINATURA
	Geovanna O. da Cunha	091.180.453-67	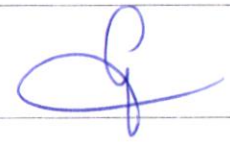
	MANOEL CARLOS FERREIRA DA CUNHA	356 292 403 82	
	Margarida Maria de Souza Borges	510 841 713 68 85 98753 9417	
	Ana Cilia Enredoza Alam	56010362334	
	Abraão ALAM NETO	17038693387	
	Manilha E. Alam	019.210.923.69	
	Daniela P. Alam Gama	355.313.713-49	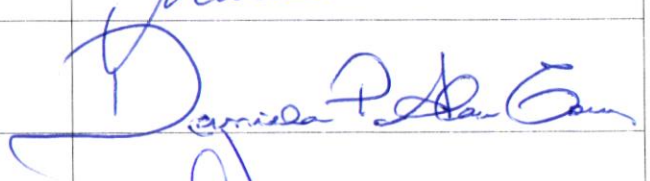
	GLAUBER JEAN ALVES NARCISO	012.150.883-88	
	Ioia Rebecca A. Nº. Narciso	034.775.693-00	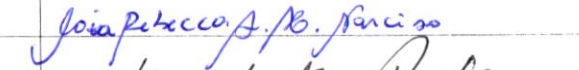
	JOSE AIRTON RIBEIRO JR	69455786353	

ORD.	NOME	CPF	ASSINATURA
	CARMEM LUCIA MARQUES	140946903-44	[illegible]
	RAFAEL LEVY TORRES COELHO	613.011.413-30	Rafael Levy Torres Coelho.
	CLARA DE ASSIS ARAÚJO TORRES	072.859.813-20	Clara de Assis Araújo Torres
	LIDUINA MARIA TORRES DE MOURA	628.152.293-15	Liduina Maria Torres de Moura
	JOSÉ BERNARDO DE ARAÚJO TORRES	169.585.273-72	[illegible]
	Maria Aparecida Torres Coelho	747.018.433-34	[illegible]
	Marisia Ervedoza Alam		[illegible]
	Maria Elvira Fernandes dos Santos	589416573-34	[illegible]
	Sherida Stite Abrantes de Oliveira	030 214 693-88	[illegible]
	Michel Platini Araujo dos Santos	012.099.103-57	[illegible]

ORD.	NOME	CPF	ASSINATURA
	Luiz Antonio S. de Cas	229384513-34	[illegible]
	F.ª Luciana [illegible] S. M	365937023-15	[illegible]
	Valdelenia Souza da Silva	026-309-203-80	Valdelenia Souza
	Maria de Fátima Lucas da Silva	291-14-34	Fátima Lucas
	maria angela Lucas da Silva	3291-17-34	maria angela Lucas
	Mª Edmunda Costa de Almeida	85484067072 1	[illegible]
	Mateus Lucas de Almeida	058 912 742 12	[illegible]
	Tereginha Lucas Souza	32911734	[illegible] Souza
	Dânia maria L. de Almeida	986594982	Dânia
	Dominique Araújo de Moura	424-027-513-04	[illegible]

ORD.	NOME	CPF	ASSINATURA
	João Davi Moura Paiva	072 802 323 70	João Davi
	Marino Ervedoza Alam Paiva	070.551.503-61	Marino Ervedoza
	Clarice Alam Castro Sonallos	609.252.378-61	[illegible]
	Vitor Braz	03313261324	Vitor B
	Alberto Alam Neto	637870763	[illegible]
	Daniel Alam Castro	02523268302	[illegible]
	Dayane Almeida S. Castro	033991043-75	[illegible]
	Débora Serpa Carvalho Alam	972.684.963-20	[illegible]
	Maria Ela Rossi	03309973352	[illegible]

ORD.	NOME	CPF	ASSINATURA
	Maria Helena Reis	797158503,91	
	Mª das Graças Reis	80439497353	
	Mª Ivonei de Moreira Brasil	19439997320	
	Fco José de Queiroz Brasil	38156164334	
	Kauã moreira Brasil	631.501.223.09	
	Amanda Moreira Ramalho	92183468300	
	Maria de Latina Souza Araujo	05732474368	
	[illegible] Souza	17034655391	
	Raimundo [illegible]	042841271-87	
	Fábio de Souza Araujo	454.371.063-00	

ORD.	NOME	CPF	ASSINATURA
	Francisco Luiz dos Santos	018-194-103-15	[illegible]
	Maria Erbênia e. dos santos		
	Jacqueline Alane Castro	261 143 563-49	[illegible]
	Cirilo Pires [illegible]	714 726 49220	[illegible]
	Eliana Thávia dos Santos	513.501.653-87	[illegible]
	Samira Mª dos S. Lemos	078.701.883-01	Samira