C Â M A R A M U N I C I P A L D E M U R I A É

ESTADO DE MINAS GERAIS

INDICAÇÃO Nº_____ / 2 0 2 3

Ao
Exmo. Sr.
GERSON VARELLA NETO
Presidente da Câmara Municipal de Muriaé-MG

Senhor Presidente,

O vereador abaixo assinado, com fundamento no Inciso I do art. 191 c/c com o art. 192 do Regimento Interno desta Casa Legislativa, vem perante V. Exa., satisfeitas as formalidades regimentais vigentes, solicitar providências junto ao Exmo. Senhor JORGE FÉRES FILHO, Secretário Municipal de Obras Públicas de Muriaé, no sentido de promover obras para **a Instalação de GRADIS DE SEGURANÇA na CICLOVIA da PONTE da Casa de Saúde.**

JUSTIFICATIVA

Faz-se, necessária a atenção do Poder Executivo no sentido de instalar GRADIS de SEGURANÇA na PONTE que dá acesso à Casa de Saúde e ao bairro Coronel Izalino.

Devido a cheia do rio no período de chuva, a antiga passarela de concreto foi devidamente demolida para evitar o bloqueio da passagem das águas durante a enchente. Atualmente foi construída uma curta ciclovia na ponte, mas a mesma não conta com GRADIS de SEGURANÇA as quais servem para a segurança dos ciclistas e também de pedestres, o que pode acarretar em severos acidentes na ponte que dá passagem para a Casa de Saúde e o bairro Coronel Izalino.

Na certeza de obter a atenção e a eficaz execução da demanda por parte da Secretaria Municipal de Obras, esperamos ter, com a brevidade que possa ser aplicada, a execução da obra para a instalação dos GRADIS de SEGURANÇA mencionado acima, a qual é de grande alcance social.

FOTOS EM ANEXO.

Tal pedido se faz necessário, tendo em vista a solicitação de moradores locais e usuários da ponte.

DR. FREDERICO FARIA SILVA
Vereador

CÂMARA MUNICIPAL DE MURIAÉ
Plenário Dr. João Evangelista Bandeira de Mello, 26 de abril de 2023.

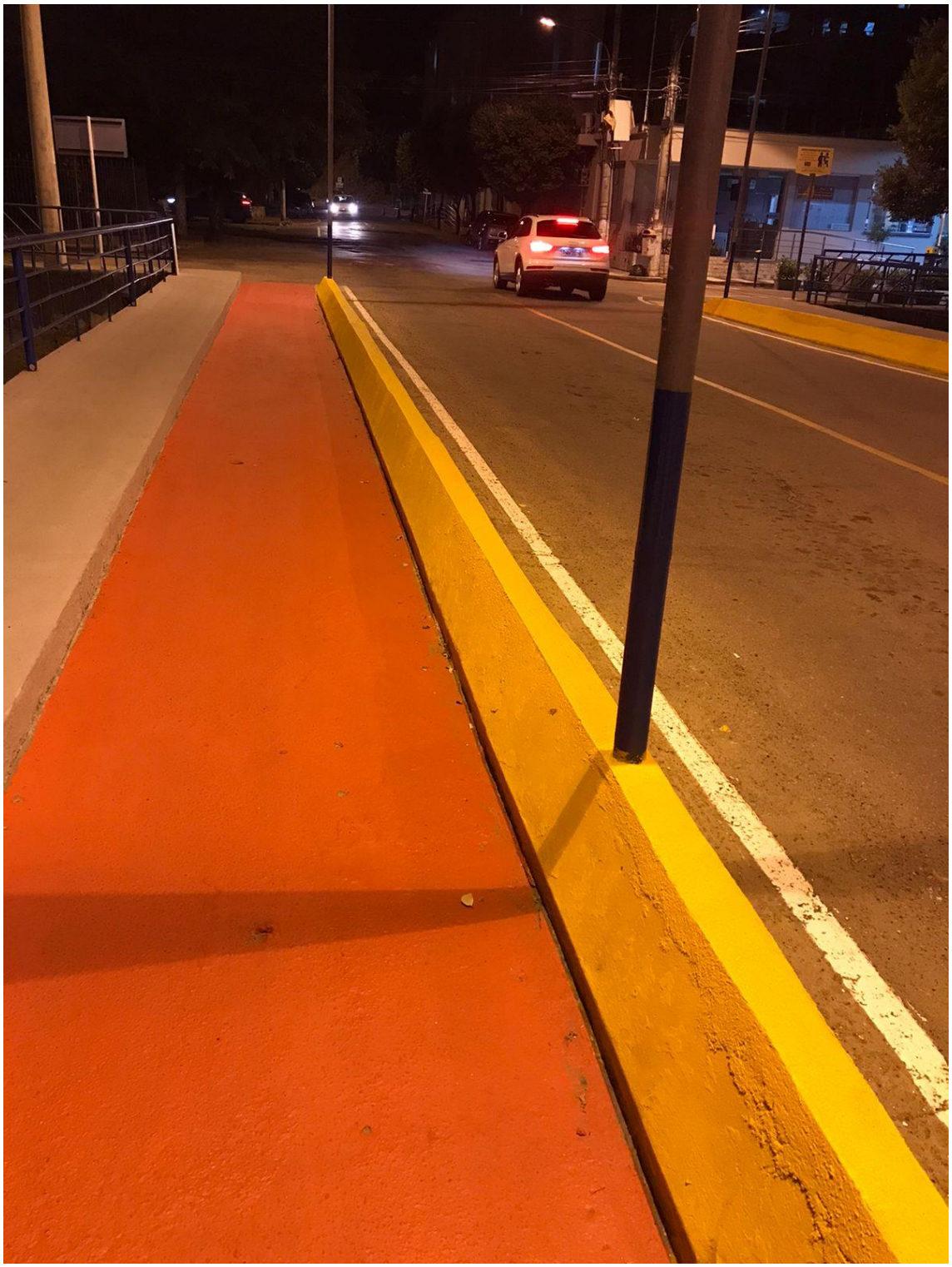

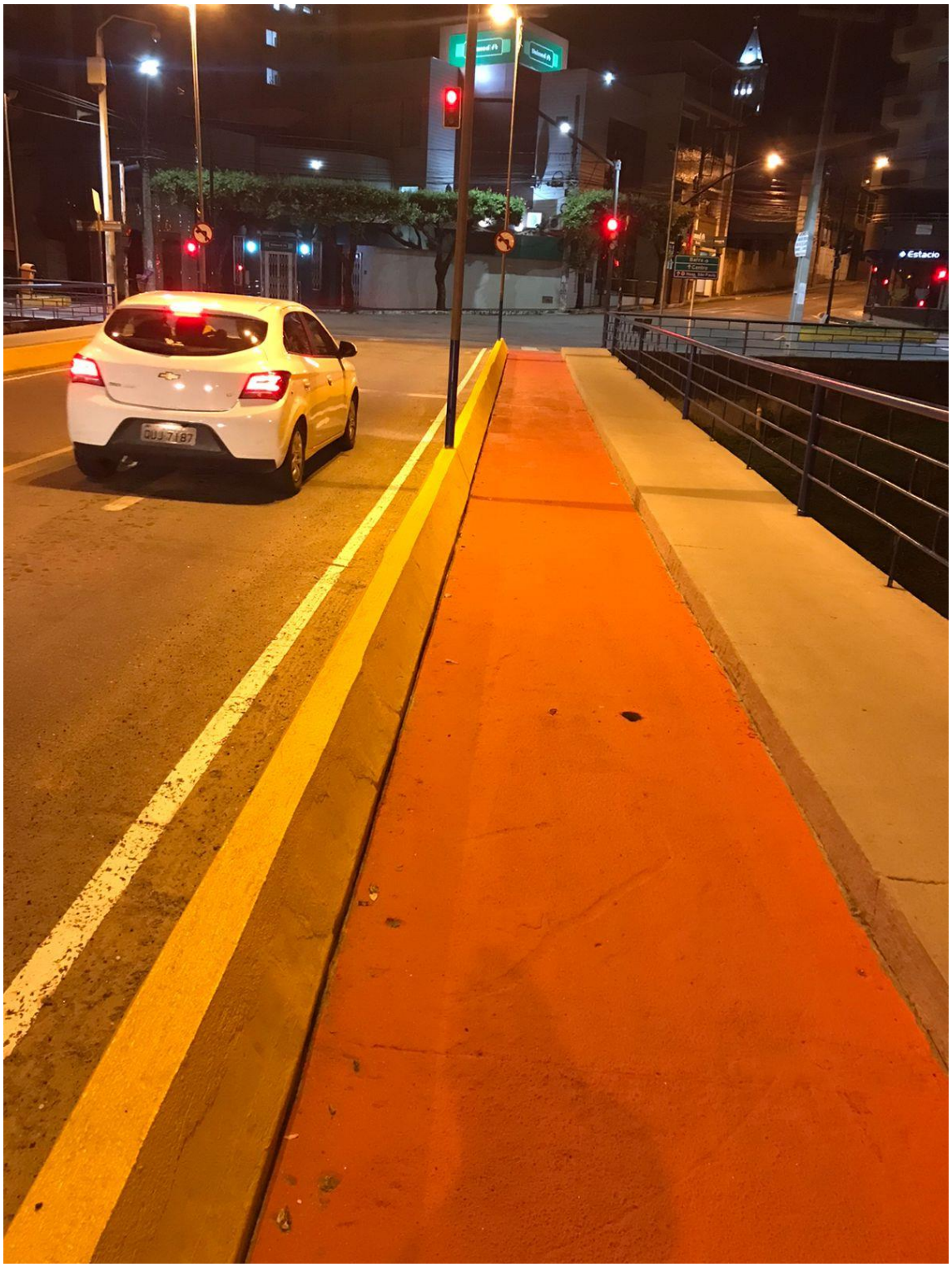
Estacio


ORTOPEDIA

