Indicação Nº /2025/GAB

Senhor presidente, senhoras e senhores vereadores,
Requeiro à Mesa, ouvido o Augusto e Soberano Plenário, na forma Regimental, oficie-se ao Excelentíssimo senhor Lorendan Melo – DD. Prefeito Municipal de Altamira, no sentido de determinar ao setor competente, a pavimentação asfáltica ou bloqueteamento, com infraestrutura, calçamento, linha d'água, galeria pluvial e acessibilidade no loteamento Airton Senna I, bairro da liberdade, nas Alamedas: Wenderson Castro com extensão 435 M, Agostinho Gomes com extensão de 578 M, José Batista com extensão 560 M, Osvaldina com extensão 520 M, Aurea com extensão 468 M. Totalizando 2.561 M conforme mapa em anexo.

JUSTIFICATIVA

Justificamos o nosso pedido atendendo a solicitação dos moradores considerando que as ruas precisam de melhorias para o tráfego fluir em condições adequadas.

Plenário da Câmara Municipal de Altamira, aos 04 dias do mês de junho do ano de dois mil e vinte e cinco.

Assis Cunha
Vereador - PSB

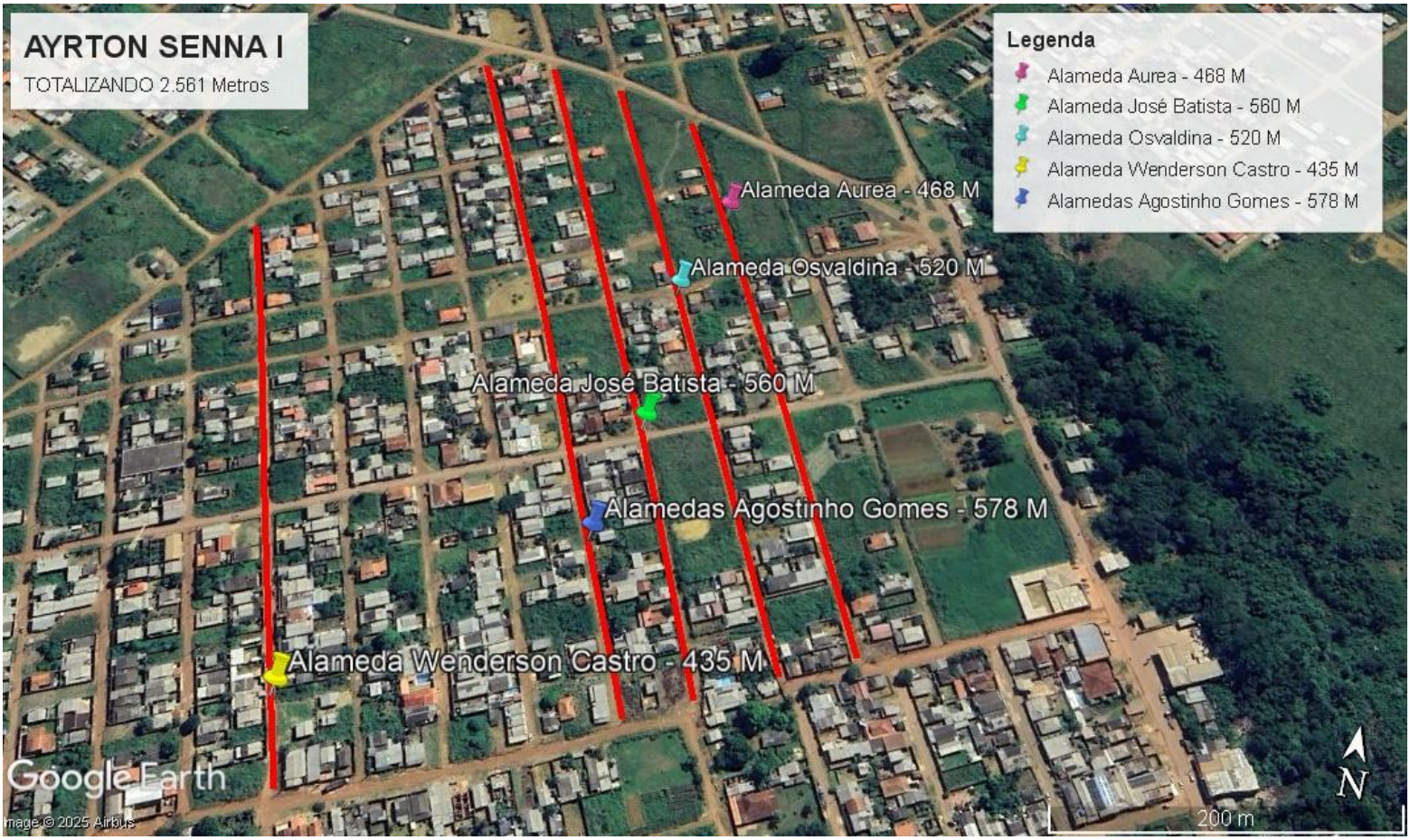

Assis Cunha
Vereador - PSB