ESTADO DE RORAIMA
CÂMARA MUNICIPAL DE BOA VISTA
GABINETE DO VEREADOR ÍTALO OTÁVIO

INDICAÇÃO

Excelentíssimo Senhor
GENILSON COSTA
Presidente da Câmara Municipal de Boa Vista

O Vereador que esta subscreve, com amparo no art. 110, IX do Regimento Interno, solicita que seja encaminhada ao Excelentíssimo Senhor Prefeito de Boa Vista, **Arthur Henrique** e que seja atendida a seguinte INDICAÇÃO:

SOLICITO QUE A PREFEITURA MUNICIPAL DE BOA VISTA, POR MEIO DA SUA SECRETARIA COMPETENTE, PROMOVA O SERVIÇO DE REVITALIZAÇÃO ASFÁLTICA E DRENAGEM NA RUA ANDERSON CORREA FERNANDES N° 1079, BAIRRO JARDIM TROPICAL.

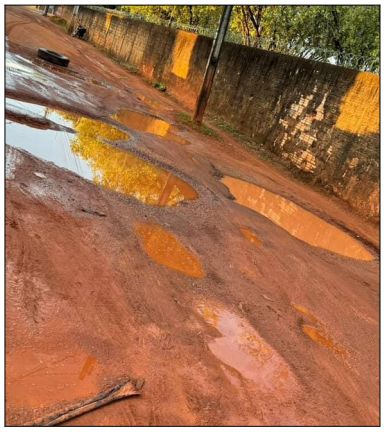
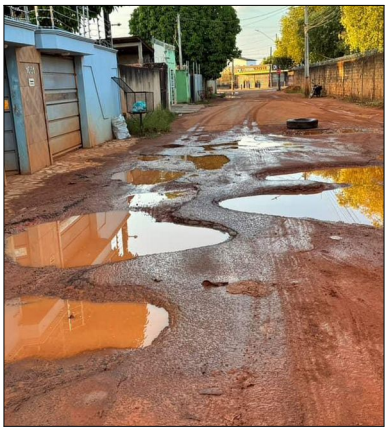
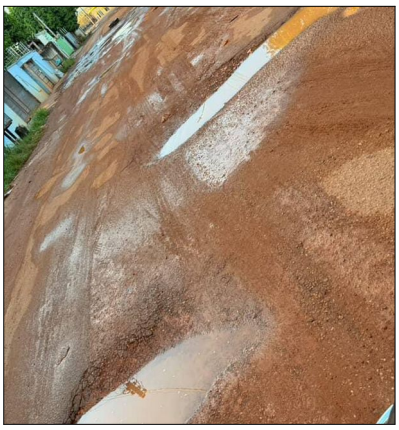

Justificativa: Os moradores da Rua Anderson Correa Fernandes N° 1079, no bairro Jardim Tropical, enfrentam diariamente sérios transtornos devido à falta de infraestrutura adequada. A via apresenta trechos com pavimento comprometido, inúmeros buracos e ausência de sistema de drenagem eficiente, o que resulta em frequentes alagamentos e acúmulo de lama, especialmente durante o período chuvoso. Essa situação dificulta o tráfego de veículos, coloca em risco a segurança dos pedestres e impacta diretamente a mobilidade e o bem-estar da população local

Enquanto fiscalizador dos recursos públicos e da execução do trabalho dessa secretaria, solicito a verificação da demanda acima elencada e a solução.

Plenário **"Estácio Pereira de Melo"**, Boa Vista – RR, 03 de Setembro de 2025.

gov.br
Documento assinado digitalmente
ITALO OTAVIO TEIXEIRA PINTO
Data: 03/09/2025 11:31:56-0300
Verifique em https://validar.iti.gov.br

ÍTALO OTÁVIO
Vereador de Boa Vista/RR

PALÁCIO JOÃO EVANGELISTA PEREIRA DE MELO
Av. Cap Ene Garcez, nº 992 - Centro
(95) 99110.5005 italo.roraima@gmail.com